

NEXT 2026

Michele Perlino

ARCHITETTURA SOSTENIBILE & BIOFILICA | INTERIOR DESIGN

MP ARCHITECTURE is an award
winning laboratory
for Architecture
based in Verona

“L’architettura è un’arte e un servizio. Un mestiere che va oltre alla semplice immagine, è creatività, scienza, emozione ma soprattutto responsabilità sociale verso le generazioni attuali e future: è Sostenibilità”

BIO

5 BIO Michele Perlino

ARCHITETTURA

7 Filosofia / Fil rouge
10 F+C House 2024 Verona
32 A.T. House 2018 Lago di Garda
40 E.G. House 2019 Milano
48 L.F. House 2019 Ispica
56 S.E. House 2019 Verona
64 J.V. House International Style Sostenibile 2012 Verona
72 Space House 2021 Verona
80 M.A. House 2022 Lago di Garda
88 A.K House 2025 Lago di Garda
92 NOOS House 2022 Lago di Garda

INTERIOR DESIGN | RETAIL & HOTELLERIE

96 Maffei Penthouse 2017 Verona
104 Casa Augusta 2018 Bardolino Lago di Garda
112 Hotel Terme Neroniane 2019 Montegrotto
120 TIGI Concept 2015 Verona
128 RitaSalus 2021 Verona
136 Phil House 2022 Verona
144 P.A. House 2022 Piazza delle Erbe Verona
152 Sanikal 2023 Verona
158 Hotel Terme Neroniane 2024

MILANO DESIGN WEEK & CONCEPT

172 EDEN Luxury Portable Suite
180 NO.MADE Luxury Mobile Home
186 Essentia your Refuge
192 My Senses
198 My Secret
204 MY Fun

- 210 My GARDEN/NEUTRO
- 214 Padiglione Infinito
- 218 Equilibria

ON GOING

- 224 A + G HOUSE 2026 Forte dei Marmi
- 232 J.V. House 2026 Lago di Garda
- 240 Essentia Village 2025 Vernate
- 264 MY SECRET 2025 Montecarlo
- 266 C+S House 2025 Verona
- 268 P.F House 2025 Lessinia
- 270 P+R House 2025 Bardolino
- 272 HUR House 2025 Roma
- 274 ITALSOFT 2025 Rovigo
- 276 A.J House 2025 Verona
- 278 Villa Malanotte 2025 Marcellise
- 280 Marciaga Village 2025 Lago di Garda
- 282 S.P House 2025 Torino
- 284 MALU House 2025 Verona
- 286 S.Z House 2025 Verona
- 288 F.L House 2025 Andrano
- 290 Hotel Terme Neroniane 2025 Montegrotto
- 292 S+A House 2025 Polignano a Mare
- 294 J.K House 2025 Dubai





Inventore, creatore, architetto, designer, direttore artistico...

Michele è tutto questo. Ha una missione: rendere la vita migliore per il maggior numero possibile di persone. Il suo entusiasmo per l'immaginazione di nuovi stili di vita, per i suoi progetti e le sue idee, hanno accompagnato una realizzazione dopo l'altra.

Dalle sue ville contemporanee certificate CasaClima con consumi ridottissimi, ai suoi ultimi hotel che aspirano ad essere luoghi meravigliosi, ai suoi raffinati interni di esclusivi attici e negozi, alle sue collezioni di arredo e molto altro. Vincitore del premio ICONIC Awards a Monaco di Baviera, premiato con l'oscar dell'architettura sostenibile ai casaclima Awards e finalista agli Architizer di New York nel 2019 e 2024. I suoi progetti sono stati pubblicati in importanti riviste di architettura italiane ed internazionali e presentati in celebri programmi televisivi.

1982

MICHELE PERLINI

Inventor, creator, architect, designer, artistic director...

Michele Perlini is all of these. He has a mission: to make life better for the most people possible. His enthusiasm for imagining new lifestyles, for his projects and his creations and the love of ideas, have all accompanied him in each of his creations, one after the other. From his modern CasaClima certified homes with their highly reduced levels of consumption, to his latest hotels that aspire to be extraordinary places, his refined interiors and exclusive lofts and stores, and his collections and furnishings and much more. His projects have been published in many prestigious architectural Italian and international magazines and presented in famous television programmes.

FILOSOFIA

FIL ROUGE

Da un'infinita passione per ciò che è bello e curato nei minimi dettagli, Michele Perlini si pone come obiettivo quello di trasmettere emozioni in ogni sua realizzazione.

Con una forte componente familiare nel proprio DNA, si è costruito un'identità personale grazie ad uno stile internazionale che incontra design, sostenibilità, benessere e consumi ridottissimi. Ogni realizzazione lega questi elementi insieme alla tecnica, alla conoscenza verso le nuove tecnologie, allo studio delle forme, della materia e della luce. Impianti ottimizzati, ventilazione meccanica controllata, serramenti con vetri basso emissivi, isolamenti naturali, corretto orientamento, sistemi di schermatura naturali, fissi o automatizzati, coperture verdi, il rapporto fra natura e luogo. Lo studio del soleggiamento, pannelli solari per la produzione di energia elettrica, caldaie a condensazione che sfruttano il calore latente del vapore contenuto nei fumi, geotermia, recupero delle acque piovane, facciate verdi e molto altro.

Tra i suoi punti di forza un solido passato che ha saputo trasportare ai giorni nostri grazie alla costante attenzione al design creativo e alla continua ricerca verso le nuove tecnologie.

F + C H O U S E

VERONA 2024

Un omaggio al design. Una residenza sostenibile, dall'anima green totalmente immersa nella natura.

Situata in una location scenografica, F+C House, scultorea e monolitica è immersa nel verde delle colline Veronesi nella rinomata zona delle Torricelle. E' composta da due volumi monocolori di forma rettangolare disposta su due livelli fuori terra. La proprietà si estende per circa 2500 mq con una superficie abitabile di 300 mq.

Il progetto si sviluppa su due livelli. Al piano terra si trova un ampio open space che comprende la zona living, separata dalla sala da pranzo e dalla cucina, affacciate sul giardino, da un grande camino disegnato da Michele Perlini e alimentato a vapore acqueo. Sul lato nord si trova il garage privato.

Una scenografica scala appesa, retroilluminata e progettata su misura, conduce al primo piano, dove si trova la master suite in stile giapponese, dotata di bagno a vista e cabina armadio. Dalla camera padronale si accede direttamente a una grande terrazza con vista panoramica e Jacuzzi privata. Completano gli spazi la zona lavanderia, lo studio e una seconda camera con bagno.

Corre intorno a tutto il piano superiore una grande terrazza che contraddistingue il design della casa, grazie al segno tipico di Michele Perlini che simula un grande cannocchiale dato grazie alle superfici inclinate in prossimità delle pareti perimetrali che enfatizza ed incornicia la vista verso le colline.







Per gli interni è stata seguita la stessa filosofia usata per gli esterni, assicurando pulizia degli spazi e ordine minimale grazie all'utilizzo di materiali naturali.

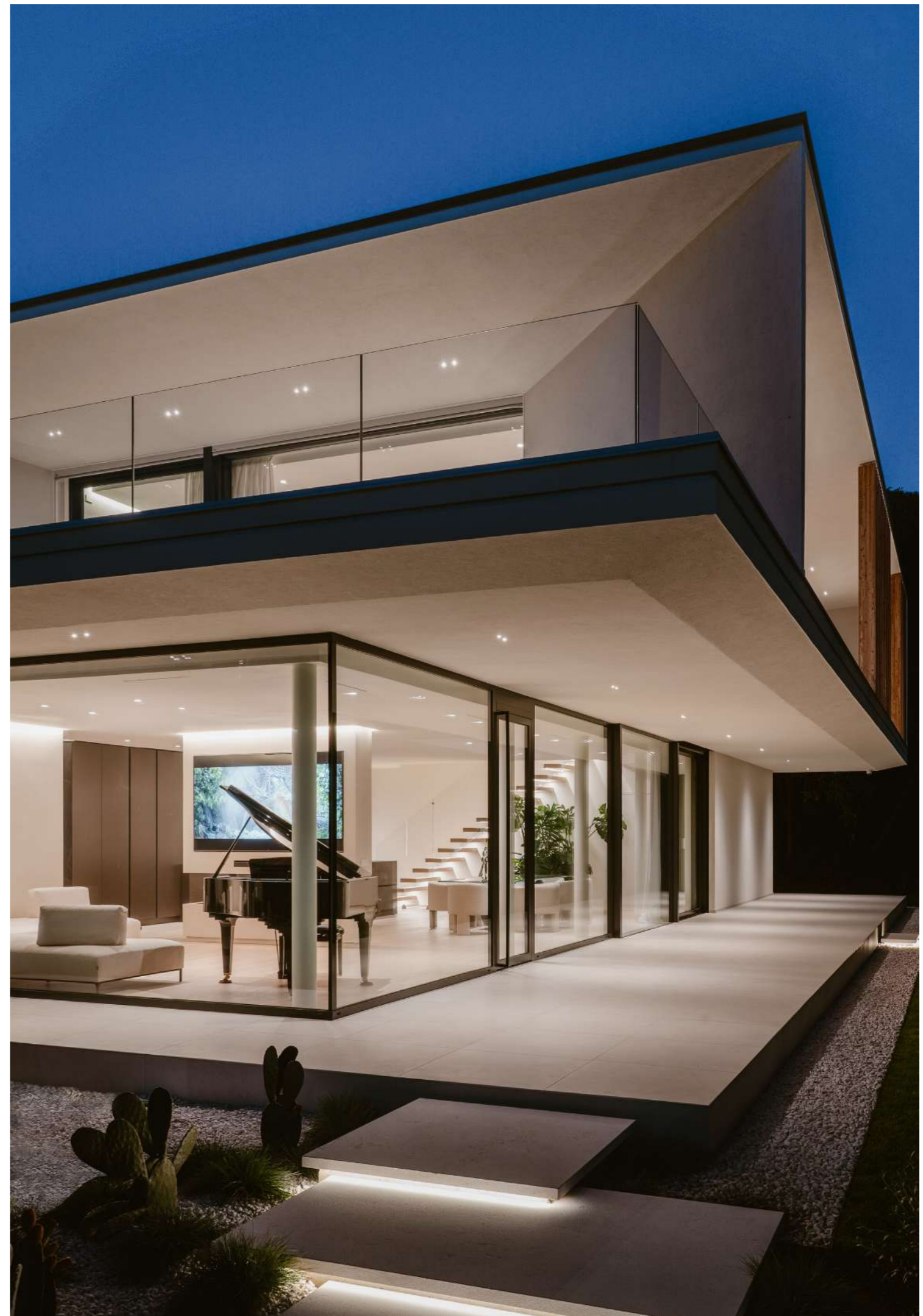















A.T. HOUSE

LAGO DI GARDA 2018

SERVIZI: Progettazione architettonica, interior design, direzione lavori, Consulenza Casa - Clima

Disposta su un unico livello fuori terra e completamente sospesa, sorge in un elegante quartiere residenziale fra il lago di Garda e il centro di Verona. "Semplice, funzionale e leggera" - così la definisce Michele Perlini, autore del progetto che esprime attraverso il suo solito mood la purezza di linee fresche e contemporanee. La ricerca parte da un lavoro di sottrazione e semplificazione per arrivare all'essenza. La facciata esterna principale dominata da legno e vetro si apre verso la grande terrazza e piscina esterna riscaldata. Le vetrate rivolte verso sud diventano il punto focale del design, protese verso il sole e capaci di riscaldare la casa con il calore dei suoi raggi durante l'inverno, mentre in estate i frangisole automatizzati, proteggono le aperture per ovviare al surriscaldamento solare. La terrazza verso il lato sud protegge la facciata vetrata contro le perdite di energia.

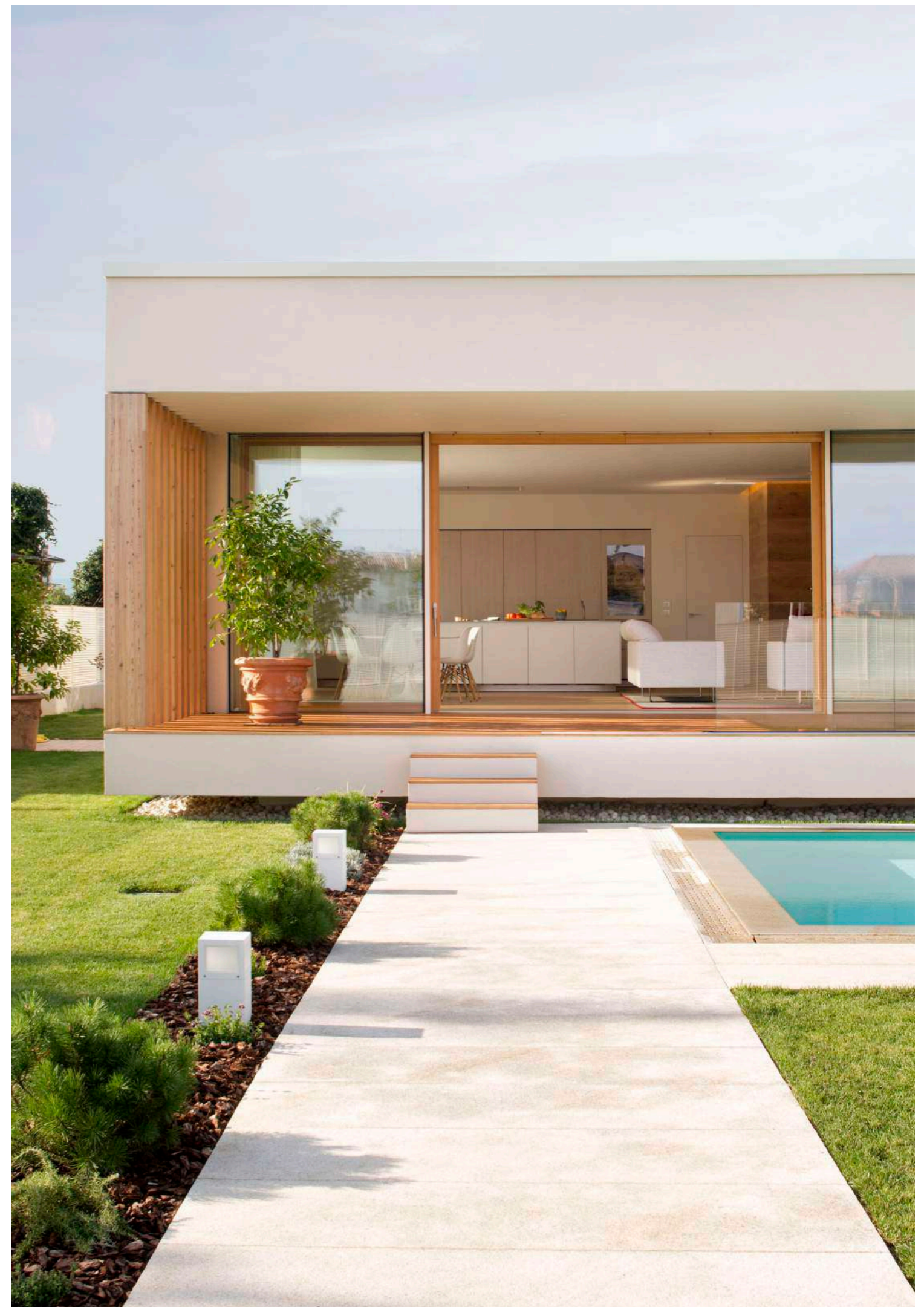



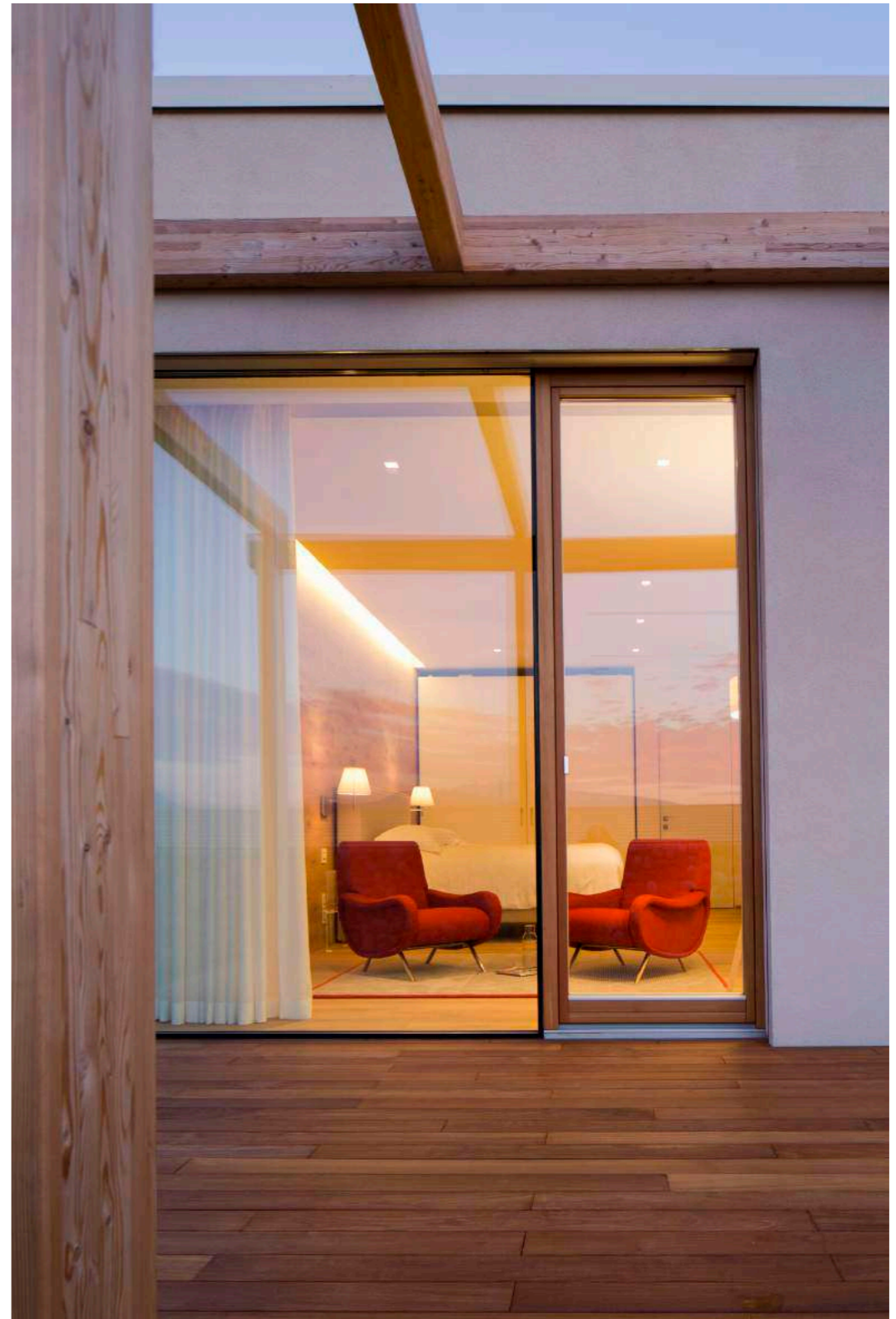



E.G. HOUSE

MILANO 2019

SERVIZI: Progettazione architettonica, interior design, direzione lavori, Consulenza Casa - Clima

Alle porte di Milano, tra cavalli e boschi, una residenza privata dal disegno moderno, si fonde con armonia con l'ambiente grazie all'utilizzo uso legno che assicura, insieme ad ampie vetrate, continuità tra interni ed esterni garantendo elevati standard abitativi. In Brianza, in una proprietà privata che si estende per 2000 mq, Michele Perlino ha progettato e realizzato una villa monofamiliare dotata di maneggio privato e contornata da boschi. Il progetto ha una metratura di 390 mq fuori terra, si sviluppa su due livelli e si distingue oltre che per la pulizia degli spazi e l'ordine minimale ottenuto grazie ai materiali naturali usati, anche per la particolare forma ad L che favorisce la suddivisione degli spazi interni.

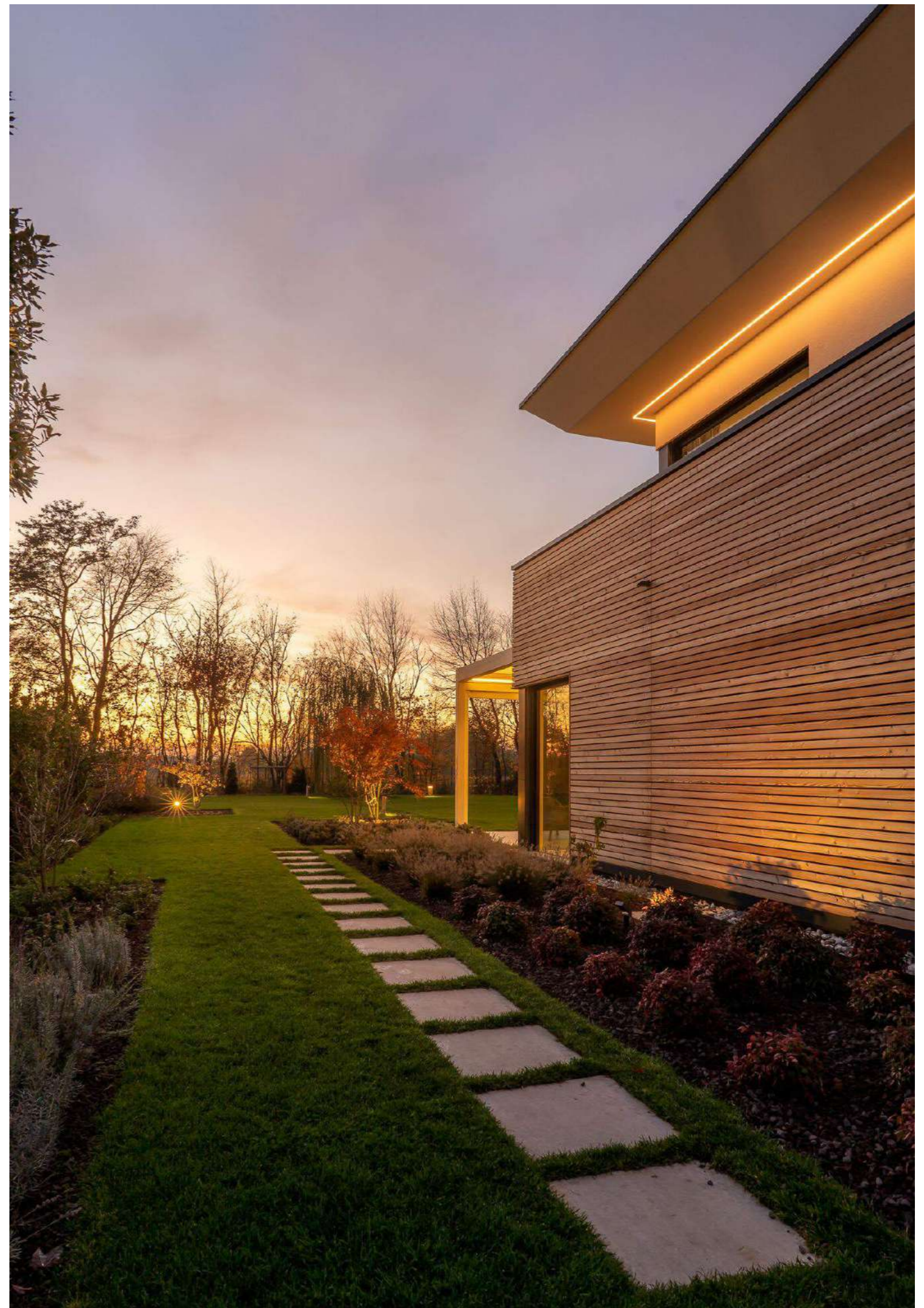



E. G. HOUSE /

Geometrie di legno e luce per un'abitazione dall'anima green.

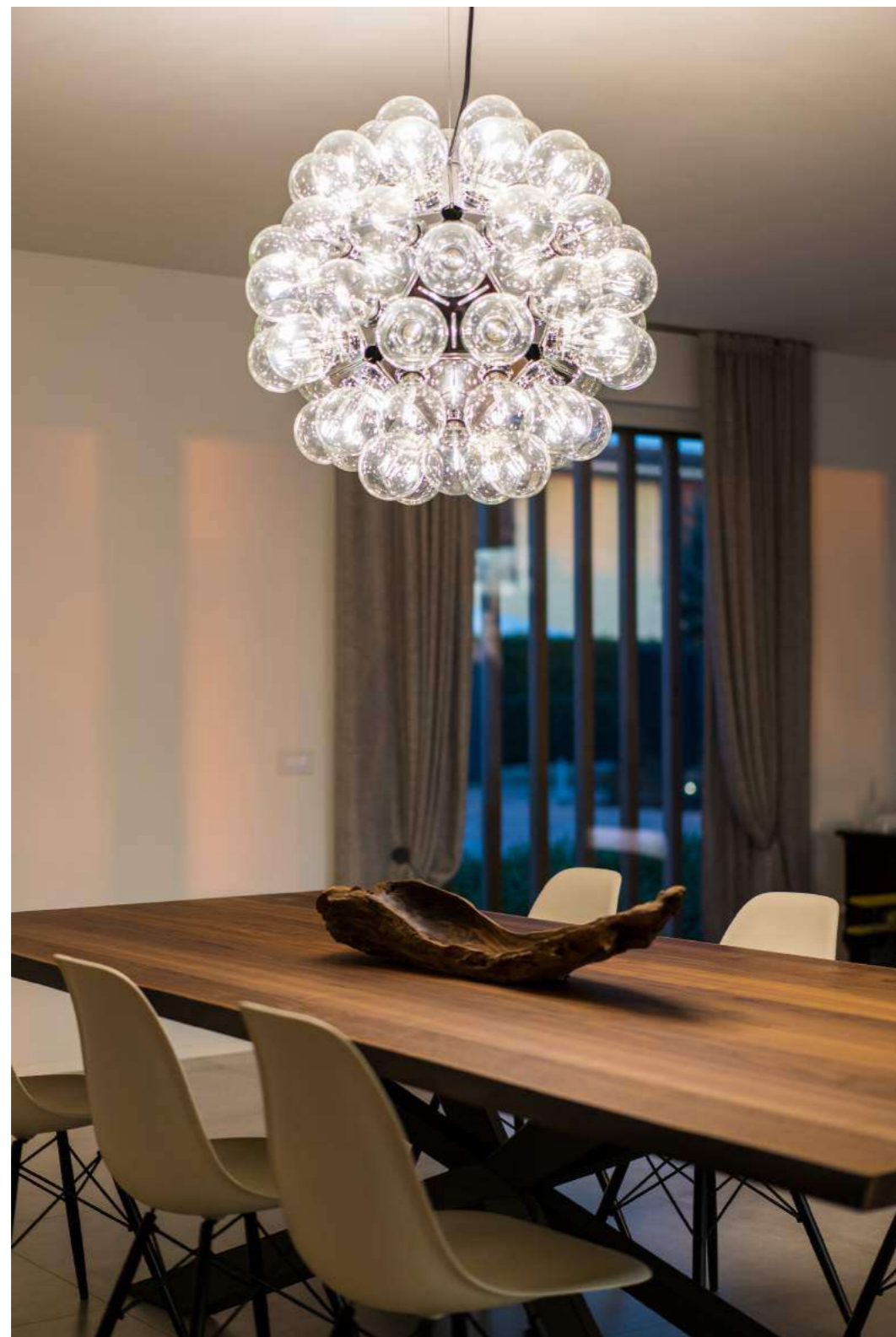



L.F. HOUSE

ISPICA 2019

SERVIZI : Progettazione architettonica, interior design, direzione lavori, Consulenza Casa - Clima

In una location selvaggia e incontaminata, Michele Perlino firma un habitat residenziale di ecosostenibile incanto. Aranceti, uliveti e carrubi secolari cullano un germoglio architettonico audace ma, al contempo, geome tricamente perfetto. Una villa très chic, opera nella progettazione architettonica e nell'interior design dell'architetto. Echi contemporanei e genetica linearità suggeriscono l'idioma green certificato CasaClima, forgiando, in un dialogo continuo con l'agreste location ispicese, una residenza lussuosa, minimalista e confortevole. "Il vademecum nelle nostre realizzazioni è lo sviluppo sostenibile. Dall'analisi delle condizioni microclimatiche all'orientamento ottimale, dalla forma della costruzione alla scelta dei materiali naturali, dall'uso di sistemi semplici e affidabili al basso impatto ambientale, ogni creazione ha inizio da un'attenta analisi degli esterni e dell'orientamento strutturale, attraverso un accurato studio del soleggiamento".

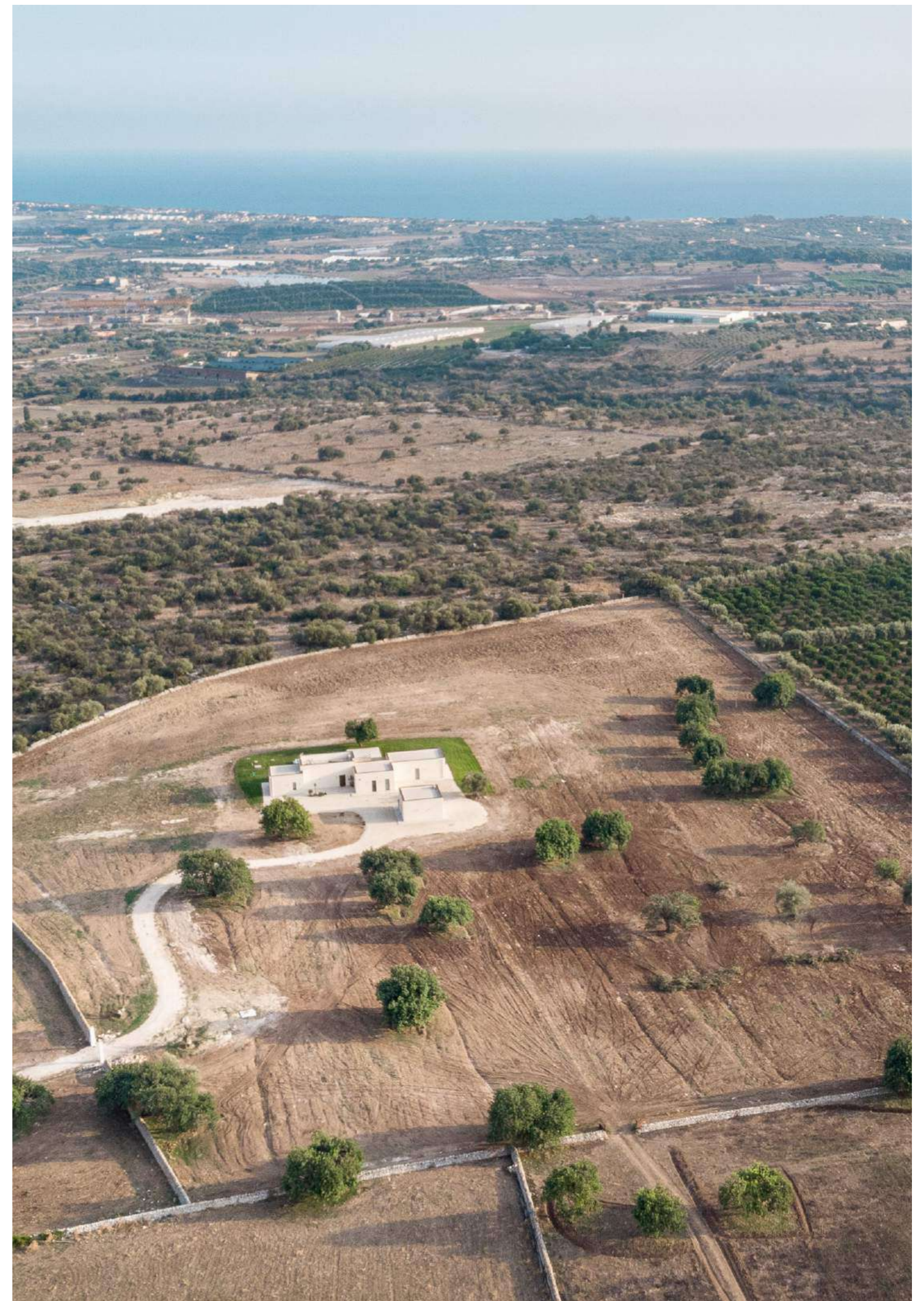



L.F. HOUSE /





L.F. HOUSE /

S.E. HOUSE

VERONA 2019

SERVIZI: Progettazione architettonica, interior design, direzione lavori, Consulenza Casa - Clima

Un'abitazione CasaClima nelle colline veronesi.

Funzionalità, sostenibilità ed estetica per un'accattivante villa total white dalle ampie vetrate progettata da Michele Perlini seguendo gli standard della bioarchitettura. Incorniciata da campi di girasoli nelle campagne scaligere, Casa S.E. è composta da un unico volume monocolore disposto su un livello fuori terra e da una grande piscina a sfioro dalla forma rettangolare strategicamente collocata per riflettere la silhouette della casa. I due blocchi orientati ad est ed ovest ospitano la zona notte padronale con vista sulla piscina e cabina armadio e bagno privato, mentre all'estremità opposta è stata realizzata una sala per le feste con il garage privato. Nella parte centrale è stata invece collocata la zona living. La proprietà, che si estende per circa 3000 mq con una superficie abitabile di 250 mq, è stata progettata come dimora principale per una giovane famiglia veronese.





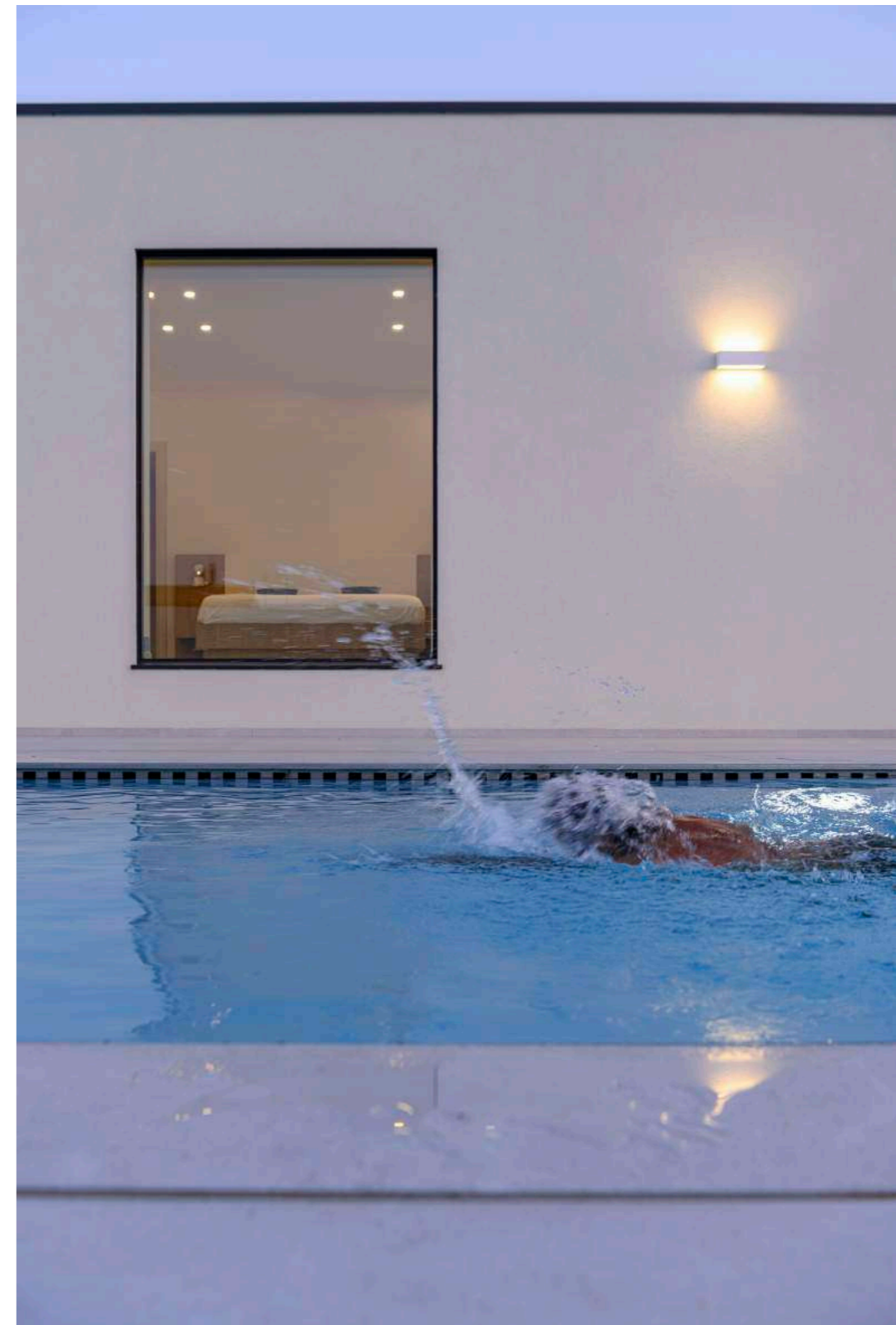
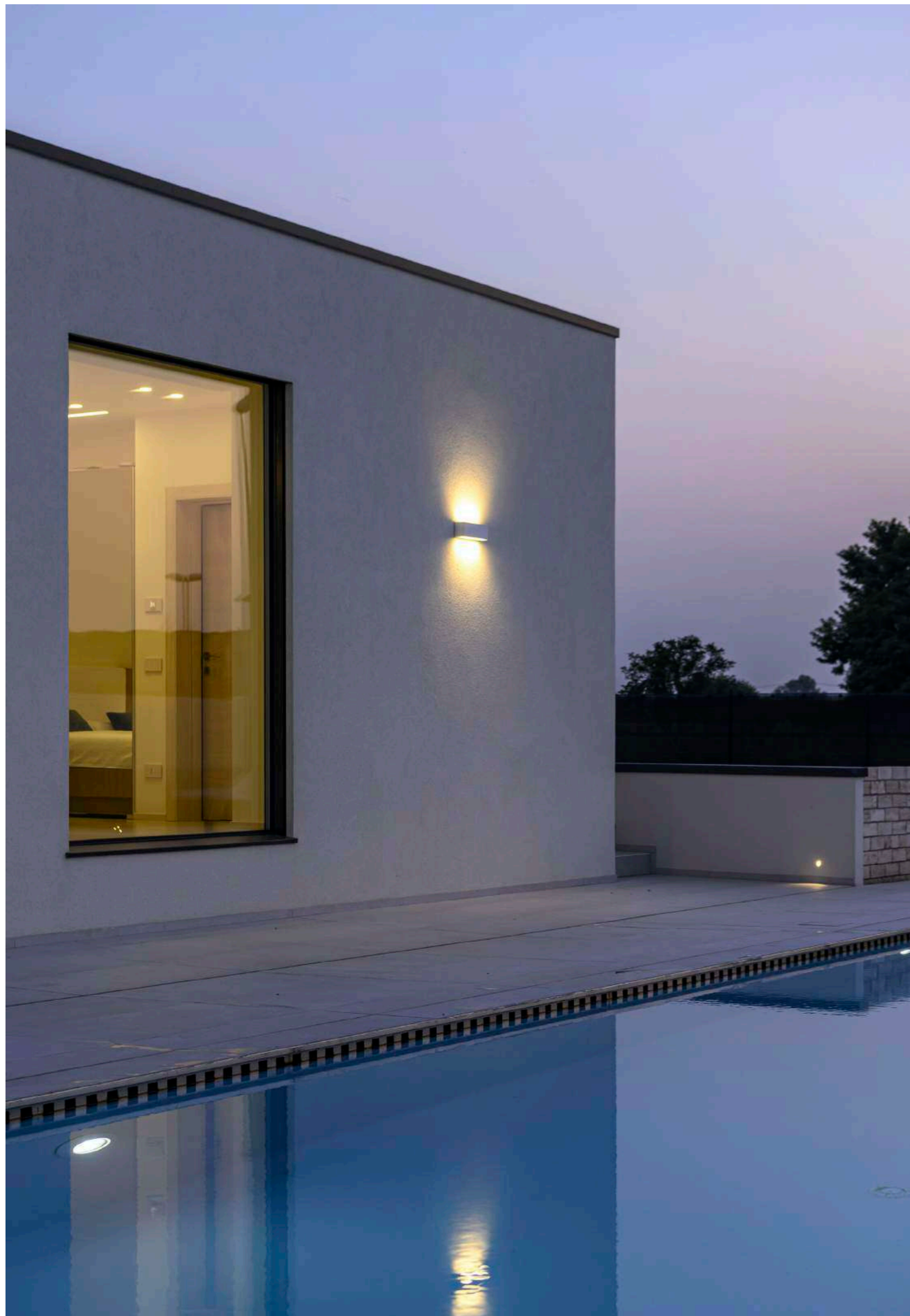



S.E. HOUSE /

J. V. HOUSE INTERNATIONAL STYLE SOSTENIBILE

VERONA 2012

SERVIZI: Progettazione architettonica, interior design,
direzione lavori, Consulenza Casa - Clima

La casa non è radicata al suolo, ma completamente sospesa, garantendo una sensazione spaziale di intensa astrazione. Il progetto si articola entro i termini di libertà e applicazione, moderno e contemporaneo. I temi sono complessi, la sostenibilità e l'architettura del passato come valore progettuale. Riuscire a creare un'abitazione contemporanea che riprenda le forme del movimento moderno e riesca ad assumere un proprio carattere culturale ed espressivo, forma e materia costruttiva.





J.V. HOUSE /

International Style Sostenibile.
Una villa Casa - Clima alle porte di
Verona.

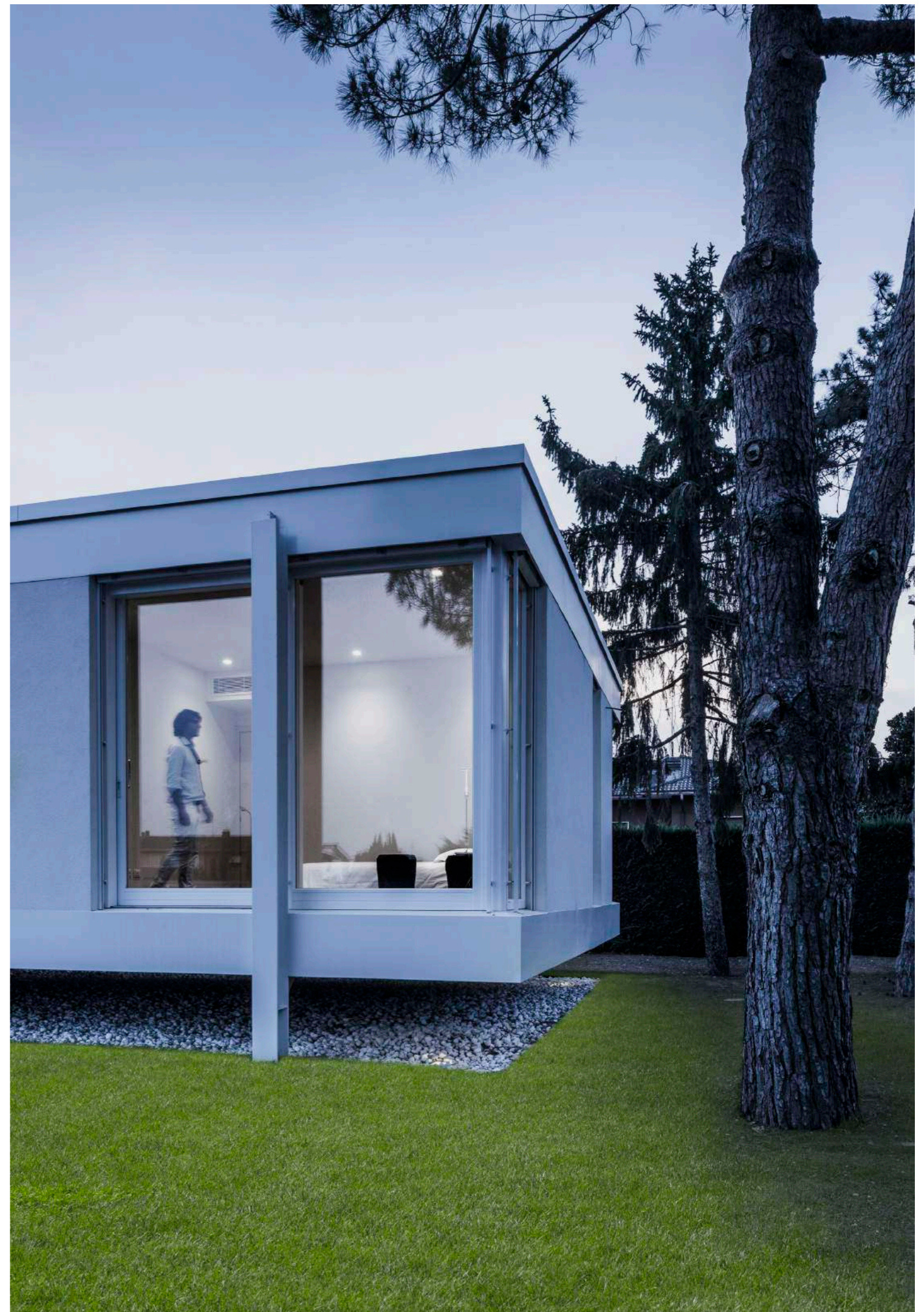



SPACE HOUSE

VERONA 2020

La proprietà si estende per circa 3000 mq con una superficie abitabile di 300 mq. Il progetto si articola su due livelli, al piano terra il grande openspace con la zona living, pranzo e cucina con doppio affaccio vetrato verso i meleti e il bosco costituito da piante di varia specie in grado di metabolizzare le sostanze inquinanti emesse nell'aria, la zona notte con la camera doppia, padronale con cabina armadio, studio privato e garage privato. Dallo scenografico pilastro, punto focale della casa, si sale attraverso una scala in ferro verso il primo piano dove si trova un esclusivo studio fotografico del proprietario di casa. Parte del piano primo è completamente a sbalzo, sorretto dal grande pilastro in cemento armato rivestito da calcestruzzo cellulare per evitare le perdite di energia, spazi "pubblici" e "privati" si intersecano, come la grande galleria che ospita le opere del proprietario al piano terra.

Ogni angolo ed ogni spazio hanno una precisa ragione d'essere, la composizione è in piena armonia con il sito in cui si trova. L'attento intreccio tra la casa e il suo sito conferisce a questa residenza caratteristiche quasi organiche.

Anche se dall'esterno la residenza appare permeata da un'enigmatica opacità e biancore, all'interno gli spazi sono inondati di luce grazie alle ampie vetrate contrapposte per la zona living per oltre dodici metri lineari e a tutt'altezza. Non solo si è deciso di inondare di luce la casa, ma di riprodurre la luce dorata, con questo obiettivo dopo aver creato lo spazio trasparente derivante dalla concentrazione dalle aperture a tutt'altezza, si è deciso di "dorare" le pareti verticali su cui avrebbe insistito tutta la luce da sud, conferendone la voluta tinta dorata, enfatizzata durante il golden light.









M . A . H O U S E

LAGODIGARDA 2022

A pochi passi dal lago di Garda e dal centro di Verona MA House si trova in una posizione strategica immersa nel verde.

Il progetto sorge su un terreno con una spettacolare vista verso la città.

Un'architettura leggera ed elegante all'insegna della sostenibilità. Tecnologie di ultima generazione per l'involucro esterno e gli impianti. Per gli interni sono previsti materiali naturali e finiture di alto livello, completano il progetto una grande piscina con zona solarium e spazi di vita conviviale, all'insegna del benessere e del comfort.

La zona living open space con cucina a vista così come tutte le camere da letto, padronale e ospiti sono dotate di ampie vetrate che permettono agli interni di fondersi con il giardino circostante. La terrazza verso il lato sud protegge la facciata contro le perdite di energia.

Pietra, legno, acqua e luce si intervallano all'insegna di un'architettura sostenibile, contemporanea e a basso consumo energetico.





A pochi passi dal lago di Garda e dal centro di Verona MA House si trova in una posizione strategica immersa nel verde.

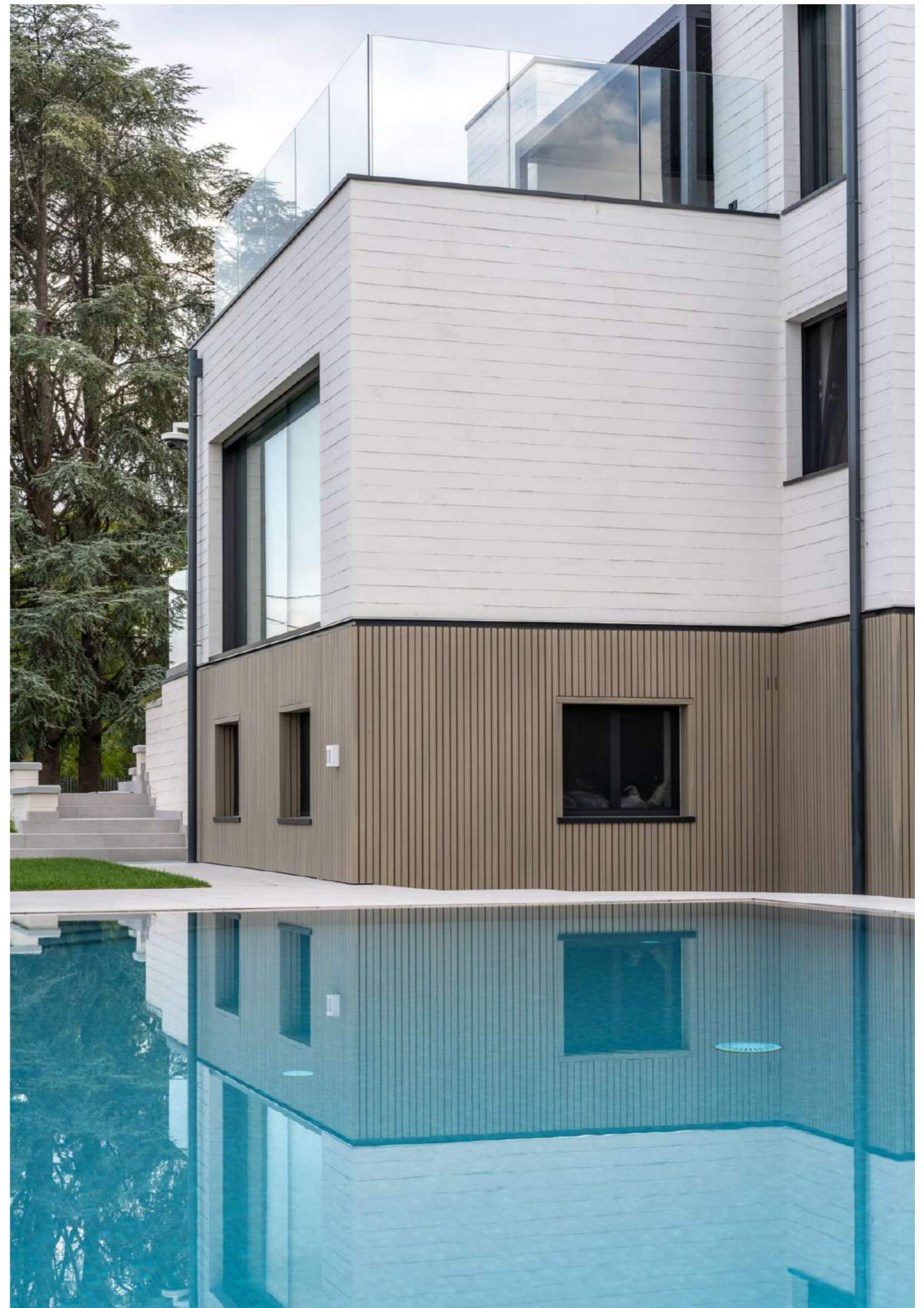



A . K . H O U S E

LAGODIGARDA 2025

Il progetto prende forma su un lotto privilegiato, aperto verso la vista lago, interpretata non come semplice sfondo ma come parte integrante dell'esperienza abitativa.

Ne nasce un'architettura leggera ed elegante, pensata secondo i principi della sostenibilità e della qualità del vivere. L'involucro edilizio e gli impianti adottano tecnologie di ultima generazione, mentre gli interni si distinguono per l'uso di materiali naturali e finiture di alto livello, capaci di restituire una sensazione autentica e tattile dello spazio. All'esterno, una grande piscina con zona solarium e spazi dedicati alla convivialità completano il progetto, trasformandolo in un luogo di benessere, dove comfort e natura convivono in equilibrio.

Il cuore della casa è una zona living open space con cucina a vista, pensata per accogliere e condividere. Le ampie vetrate, presenti sia nella zona giorno che nelle camere, padronale e ospiti, dissolvono il confine tra interno ed esterno, lasciando che il giardino entri nello spazio domestico con naturale continuità. Sul fronte sud, una terrazza protegge la facciata e contribuisce a migliorare le prestazioni energetiche dell'edificio, integrando funzione e composizione architettonica.

Pietra, legno, acqua e luce si alternano in un racconto coerente e misurato, dando vita a un'architettura contemporanea, sostenibile e a basso consumo energetico, dove ogni elemento è pensato per dialogare con il paesaggio e con chi lo abita.

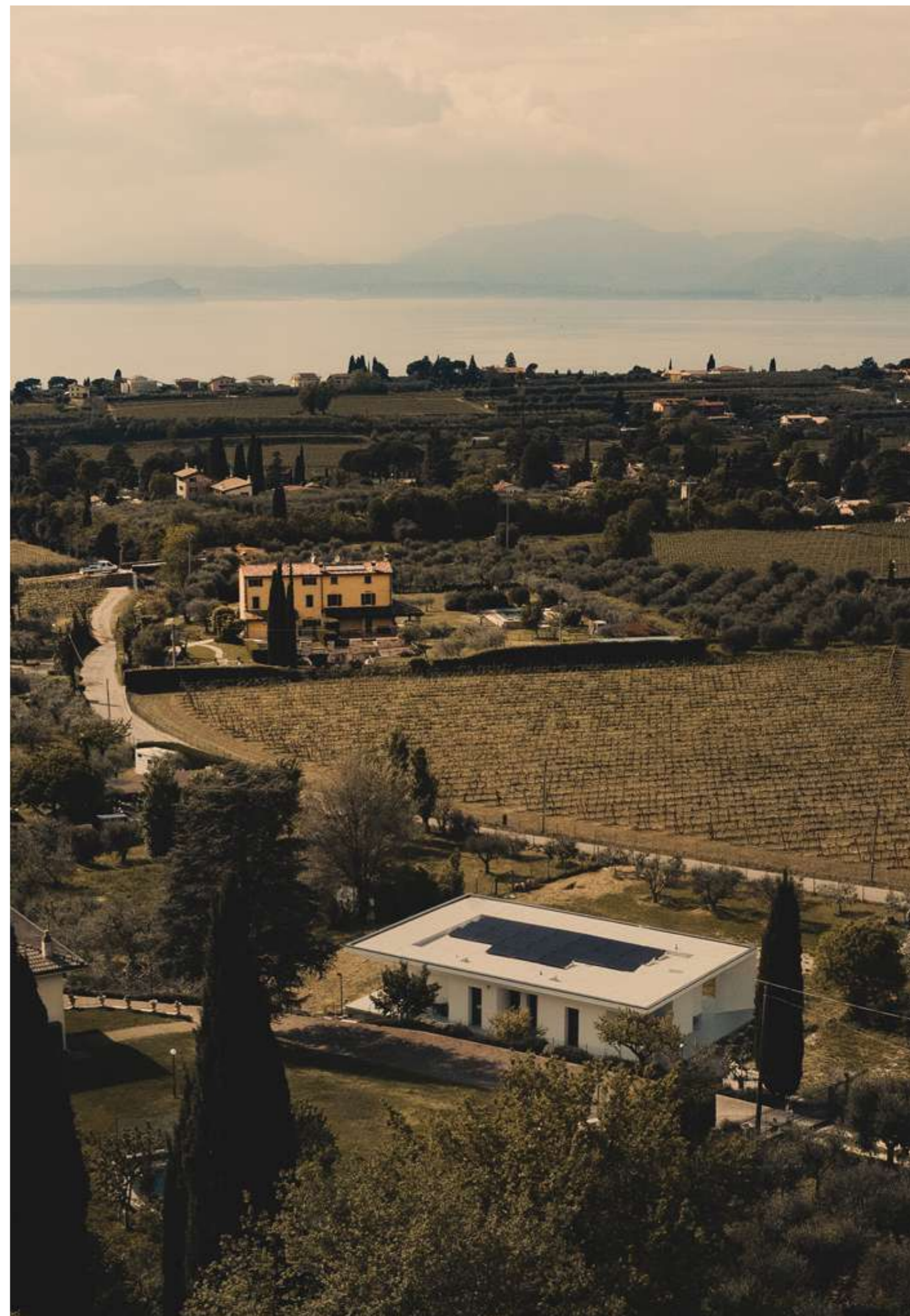



NOOS house

VERONA, 2025

Il progetto si sviluppa come un volume puro, essenziale, che si apre verso l'esterno con grandi superfici vetrate, dissolvendo il confine tra interno ed esterno. La casa non si impone sul contesto, ma lo accoglie, lasciando che siano il verde, la luce naturale e le variazioni atmosferiche a diventare parte integrante dell'esperienza abitativa.



INTERIOR DESIGN RETAIL & HOTELLERIE

MAFFEI PENTHOUSE

VERONA 2017

SERVIZI: Progettazione, Interior Design, direzione lavori,
Consulenza Casa - Clima

Situato proprio nel cuore del centro storico di Verona, si trova all'interno di un Palazzo ricco di storia e fascino, fra i più rinomati della città. Si sviluppa all'ultimo piano con una metratura complessiva di 360 mq e due terrazze panoramiche di 40 e 80 mq con vista mozzafiato sulla città. Vincitore del cubo d'oro ai CasaClima Awards 2016.





Il makeover di un attico situato all'interno di un palazzo storici, fra i più rinomati della città, vista Arena di Verona.





MAFFEI PENTHOUSE /

CASA AUGUSTA

BARDOLINO LAGO DI GARDA 2018

SERVIZI: Progettazione, Interior Design, direzione lavori, Consulenza Casa - Clima

L'appartamento è stato suddiviso in una grande zona living con cucina open space e zona notte al piano secondo con una particolarissima camera padronale costruita su una pedana in legno che ospita nella parte bassa una grande cabina armadio con ben 25 ante apribili. Una parete verticale retroilluminata rivestita in mattoni è il punto focale della casa, spazio di distribuzione con la scala in acciaio corten autoportante. Arredato con le icone del design d'autore, completano gli ambienti pezzi unici in legno disegnati in esclusiva da Michele Perlini. Un impianto di ventilazione meccanica controllata garantisce una qualità dell'aria interna ed un comfort abitativo elevato.

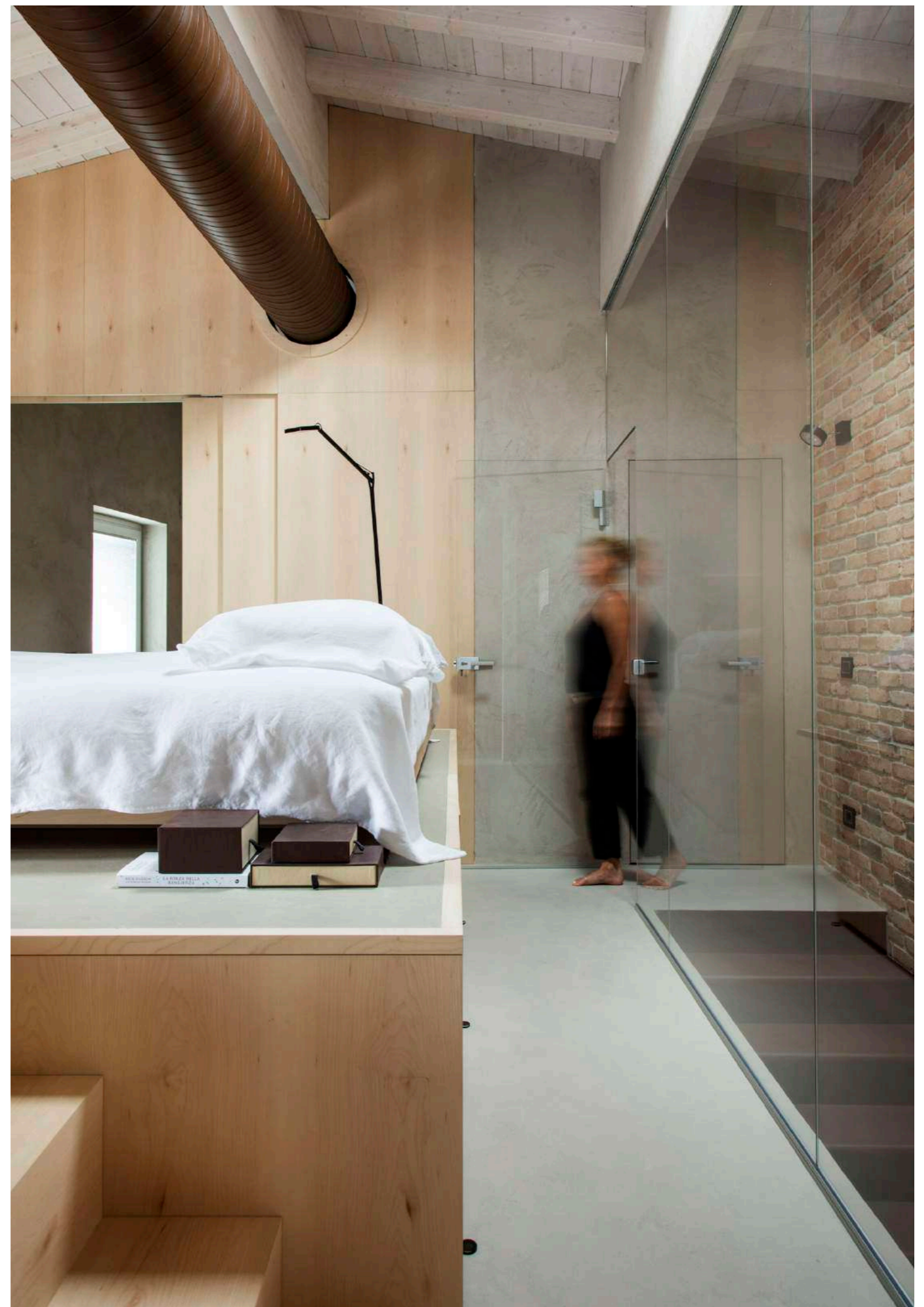





CASA AUGUSTA /

Si trova agli ultimi due piani di un palazzo nel pieno centro storico di Bardolino con una superficie di 150 metri quadrati.





HOTEL TERME NERONIANE

MONTEGROTTO 2019

SERVIZI: Progettazione, Interior Design, direzione lavori, progettazione illuminotecnica

E' un concetto di hotel innovativo che estende il tema della sostenibilità e della salute all'ospitalità con un complesso di cure mediche altamente qualificate e trattamenti riabilitativi in una cornice naturale. Michele Perlini ha basato l'interior design su materiali naturali e tinte soft con la volontà di trasmettere leggerezza che caratterizza il suo stile. L'arredo custom made si basa sui principi di semplicità formale, sostenibilità e durabilità. Gli interni sono caratterizzati da superfici che stimolano la sensorialità del fruitore invitandolo a toccarle e accarezzarle. Lame in legno di rovere naturale separano la zona notte dalla mini-spa a vista con vasca e doccia emozionale. Pareti in argilla color tortora caratterizzano la parete che ospita il camino rigorosamente a vapore acqueo, esperienza multisensoriale per gli ospiti completata da un'esclusiva zona living con zona lettura e relax. Pietra, legno, argilla e vetro si intervallano per creare ambienti in cui immergersi in pieno relax.



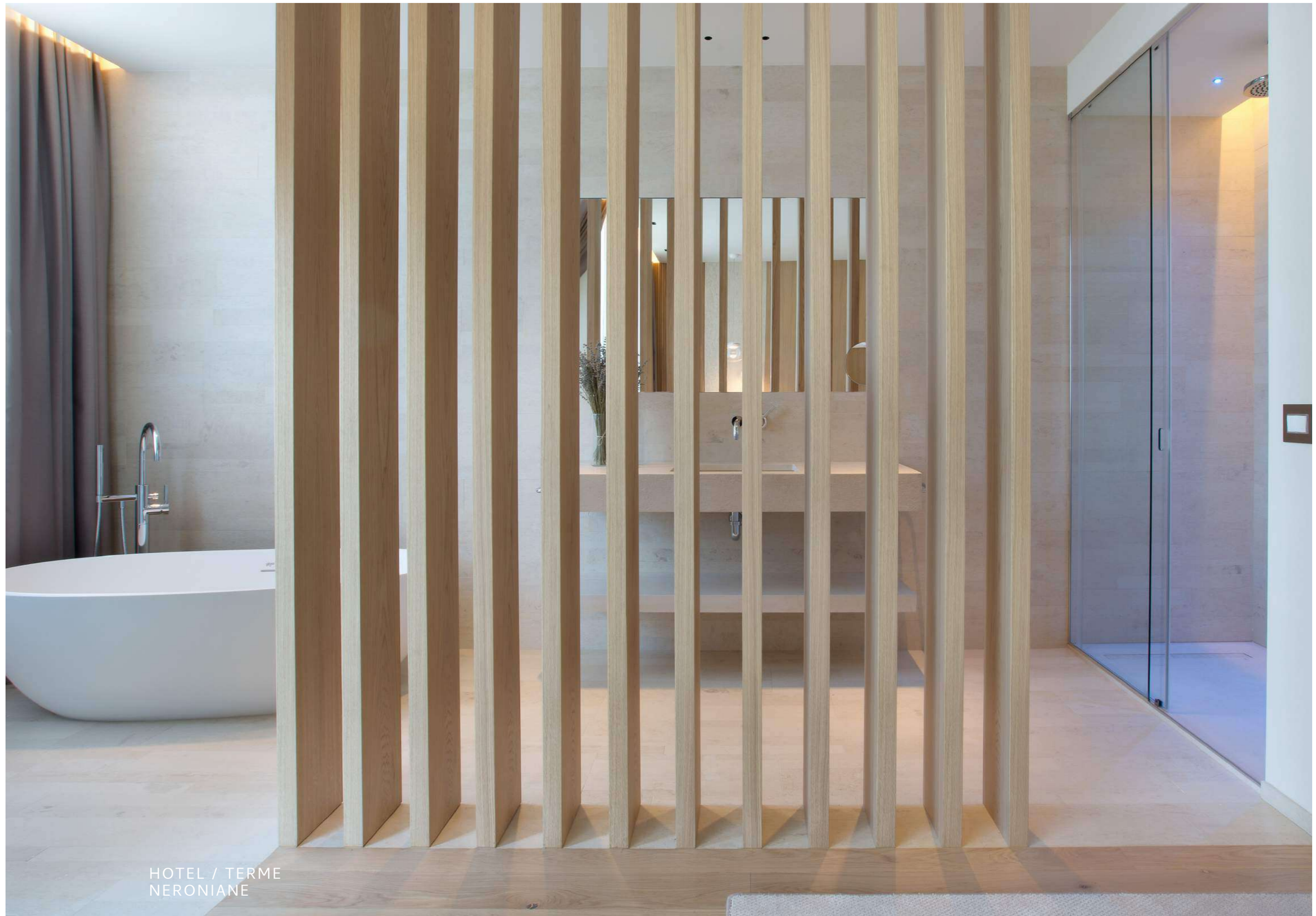

HOTEL / TERME
NERONIANE



Il progetto prevede l'ampliamento e la sopraelevazione dell'ultimo piano dell'hotel con la progettazione di Suite panoramiche con metrature tra i 50 e i 90 mq.



TIGI CONCEPT

VERONA 2015

SERVIZI: Interior Design, graphics, signaturing, communication concept, progettazione illuminotecnica

Ogni elemento di arredo è stato creato e personalizzato in esclusiva, mensole e specchi in acciaio corten retroilluminati, pavimento in legno e luci a spot scenografiche. Rivestimenti materici in mattoni e nicchie contenitive per la zona reception. La zona di attesa è situata proprio nella hall d'ingresso dell'hotel dove si trova la grande parete verde con cascate d'acqua. Ogni elemento è stato disegnato in esclusiva per il negozio da Michele Perlino.





TIGI CONCEPT /

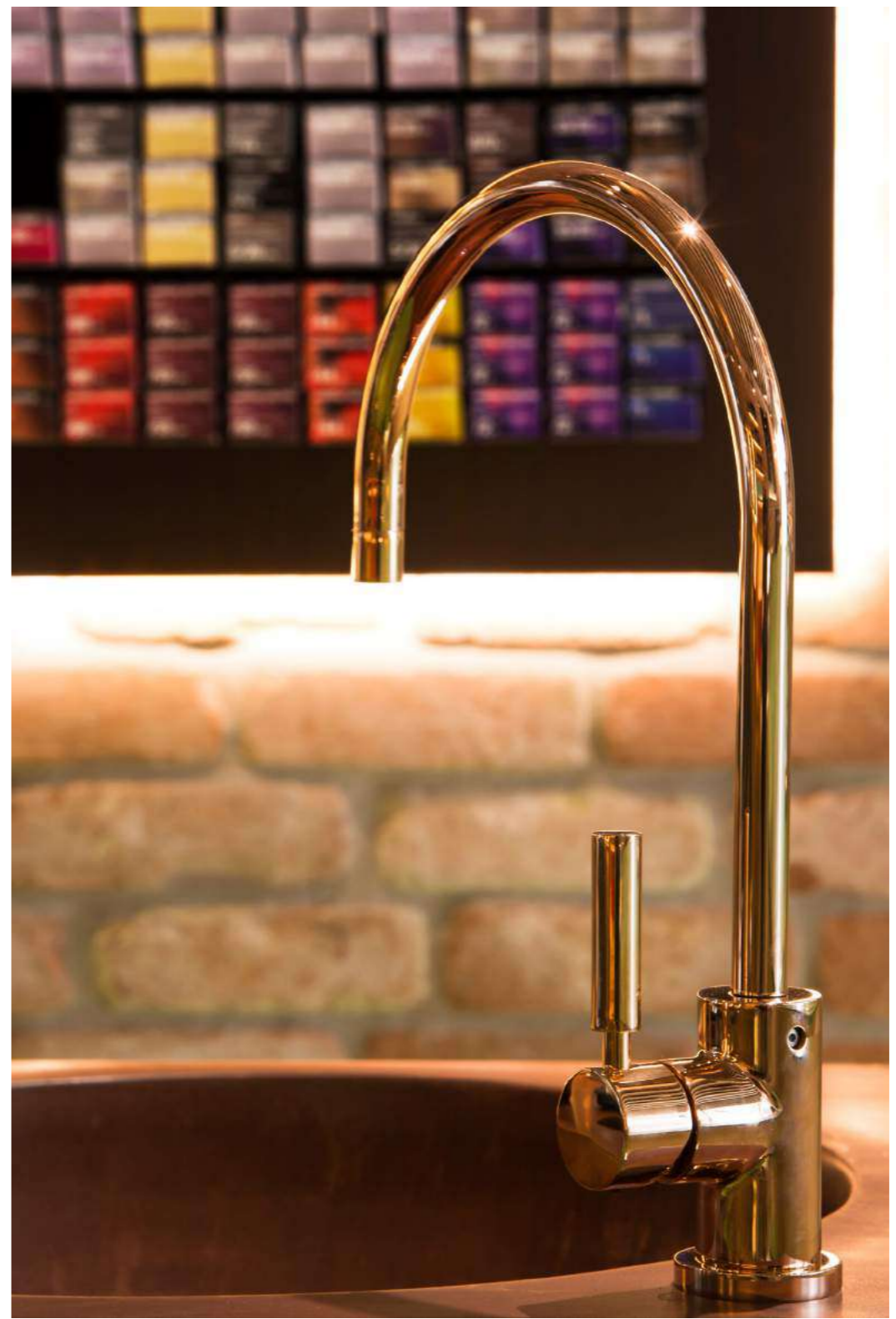

Si trova a pochi passi da Piazza delle Erbe all'interno di Palazzo Victoria, hotel 5 stelle fra le location più rinomate della città.

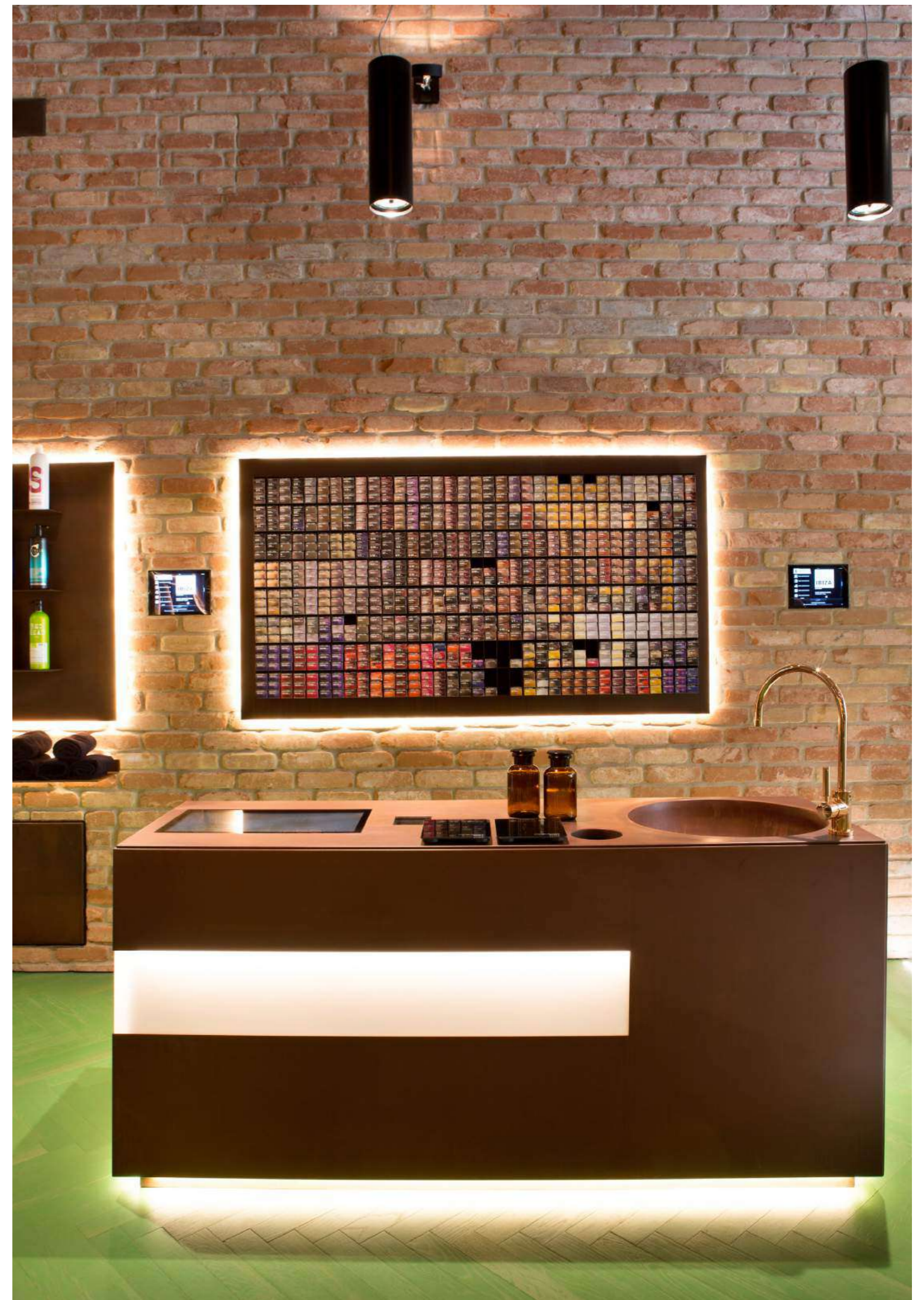

RITASALUS

VERONA 2021

Ritasalus è un nuovo concetto di clinica privata. Un format per la brand identity con esperienze immersive e sensoriali attraverso l'utilizzo di materiali, colori e profumi. Il paziente dall'entrata fino a dopo l'operazione verrà coinvolto in un percorso che renderà unico il suo soggiorno, per terminare nella sala del risveglio con effetti di luce e materiali esclusivamente naturali e sostenibili. Un corridoio sensoriale accompagnerà il cliente verso lo spogliatoio e la sala operatoria, grazie all'utilizzo di pareti verdi vegetali, profumi a tema, pareti d'acqua, legno, argilla e cromoterapia coinvolgeranno tutti i sensi per un'esperienza unica.



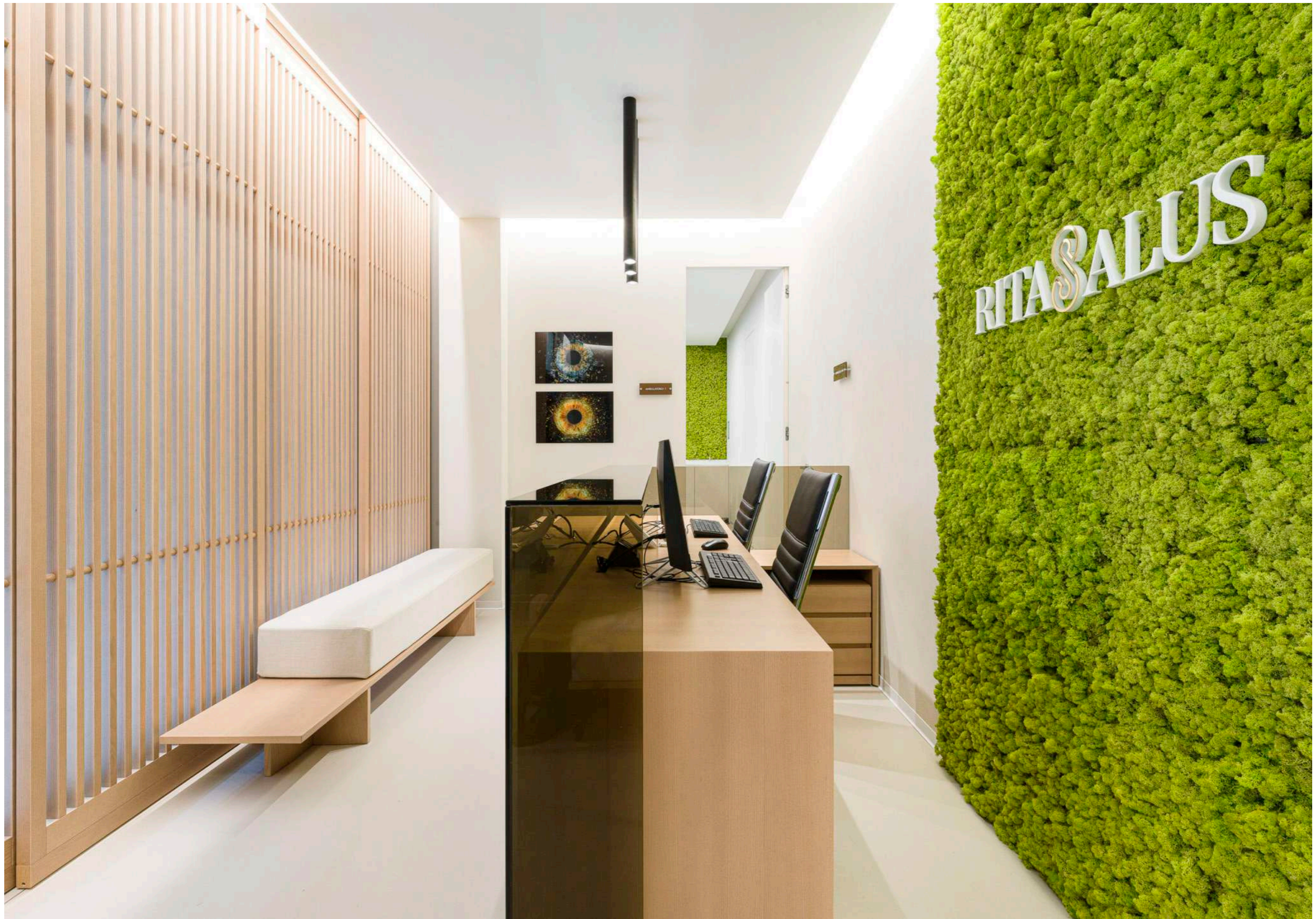

Dentro la clinica si vivono esperienze immersive e sensoriali attraverso l'utilizzo di materiali, colori e profumi.

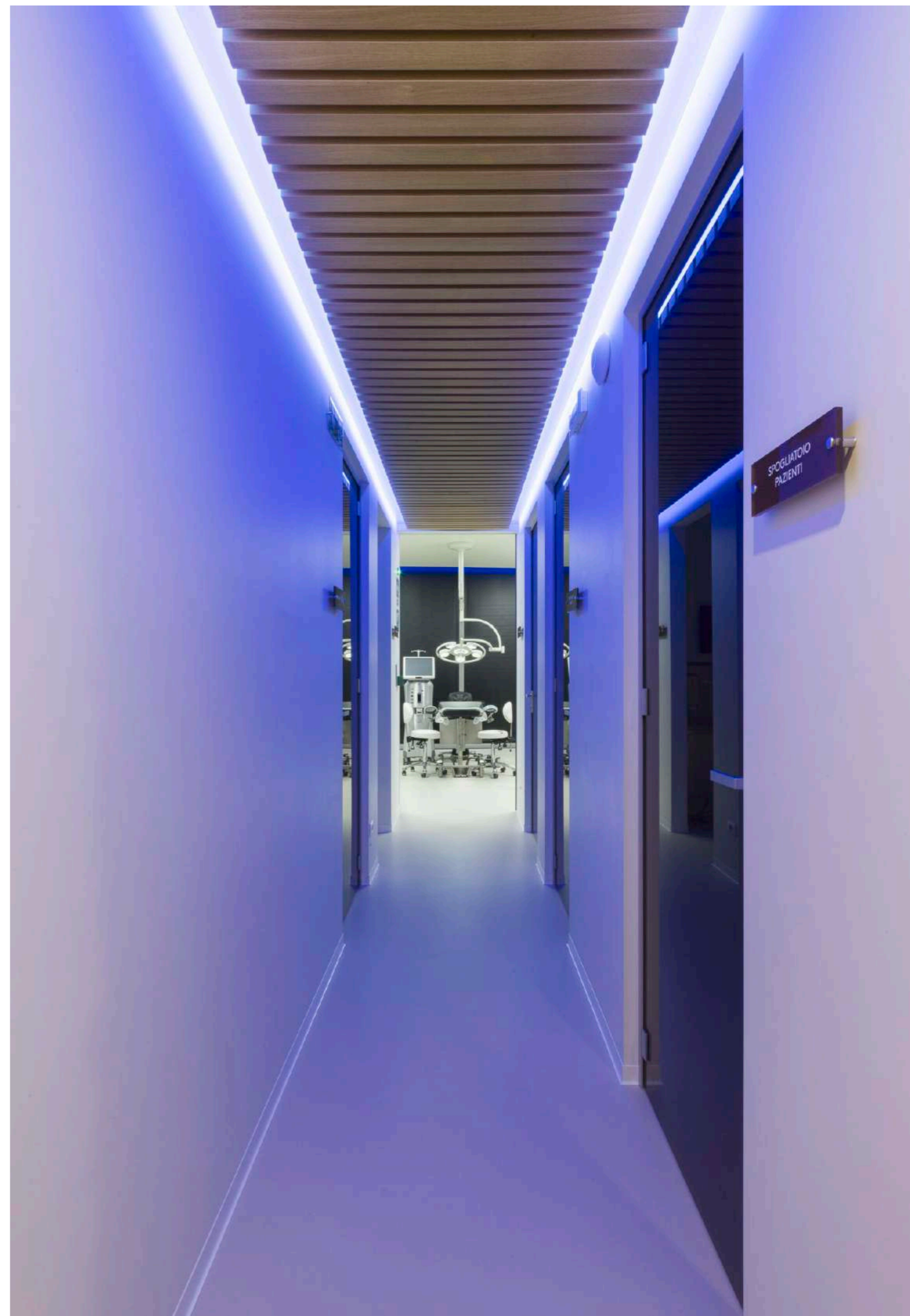



PHIL HOUSE

VERONA 2022

A pochi passi dall'Arena di Verona Phil House si trova in uno dei palazzi storici più rinomati della città.

Il progetto prevede il restyling, la progettazione e l'interior design dell'intero appartamento per una metratura complessiva di 280 mq con un arredo custom made ed un progetto illuminotecnico personalizzato.

Legno, luce ed affreschi originali dell'epoca si intervallano all'insegna di un'architettura sostenibile, contemporanea e a basso consumo energetico.





A pochi passi dall'Arena di Verona Phil House si trova in uno dei palazzi storici più rinomati della città.

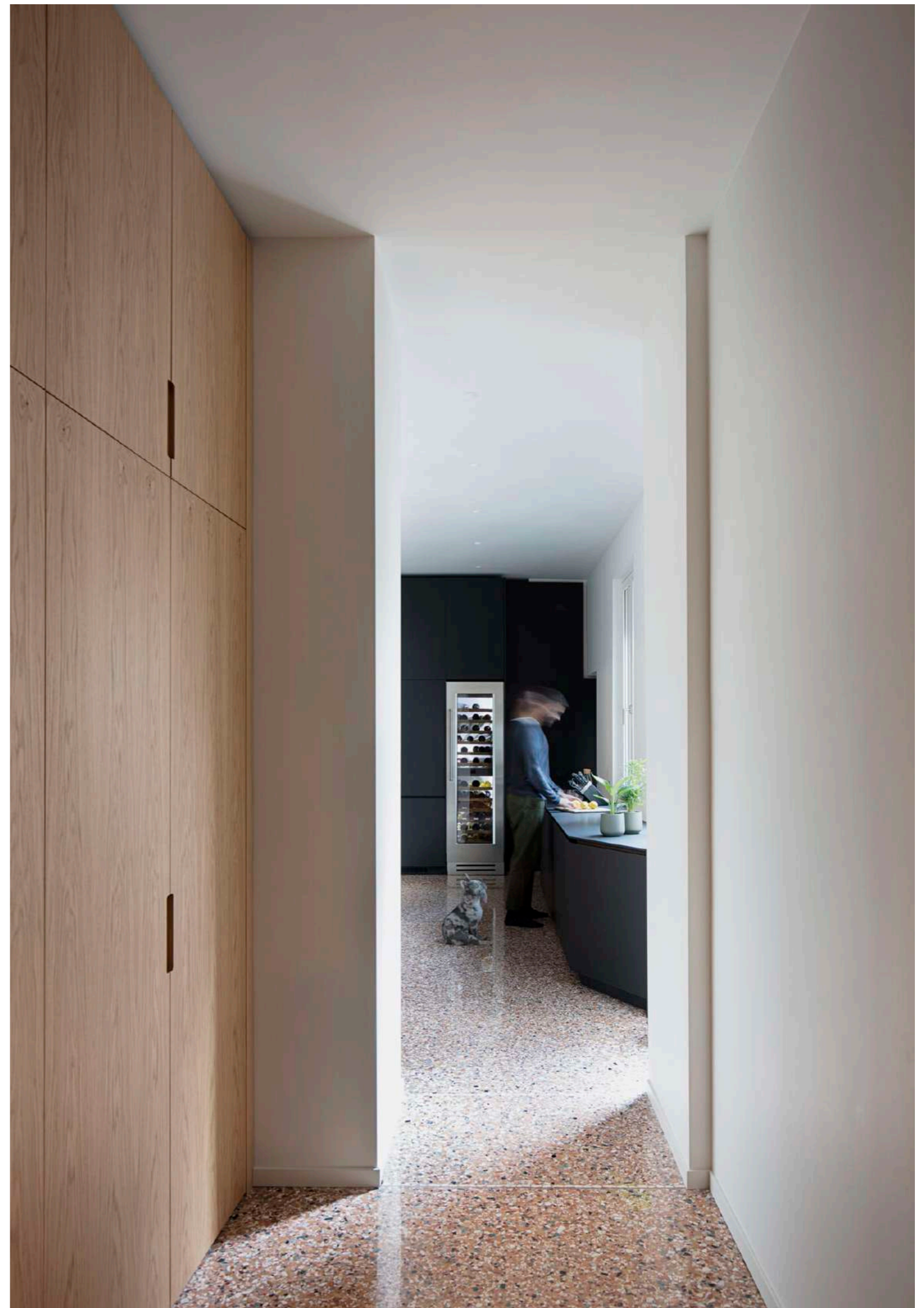
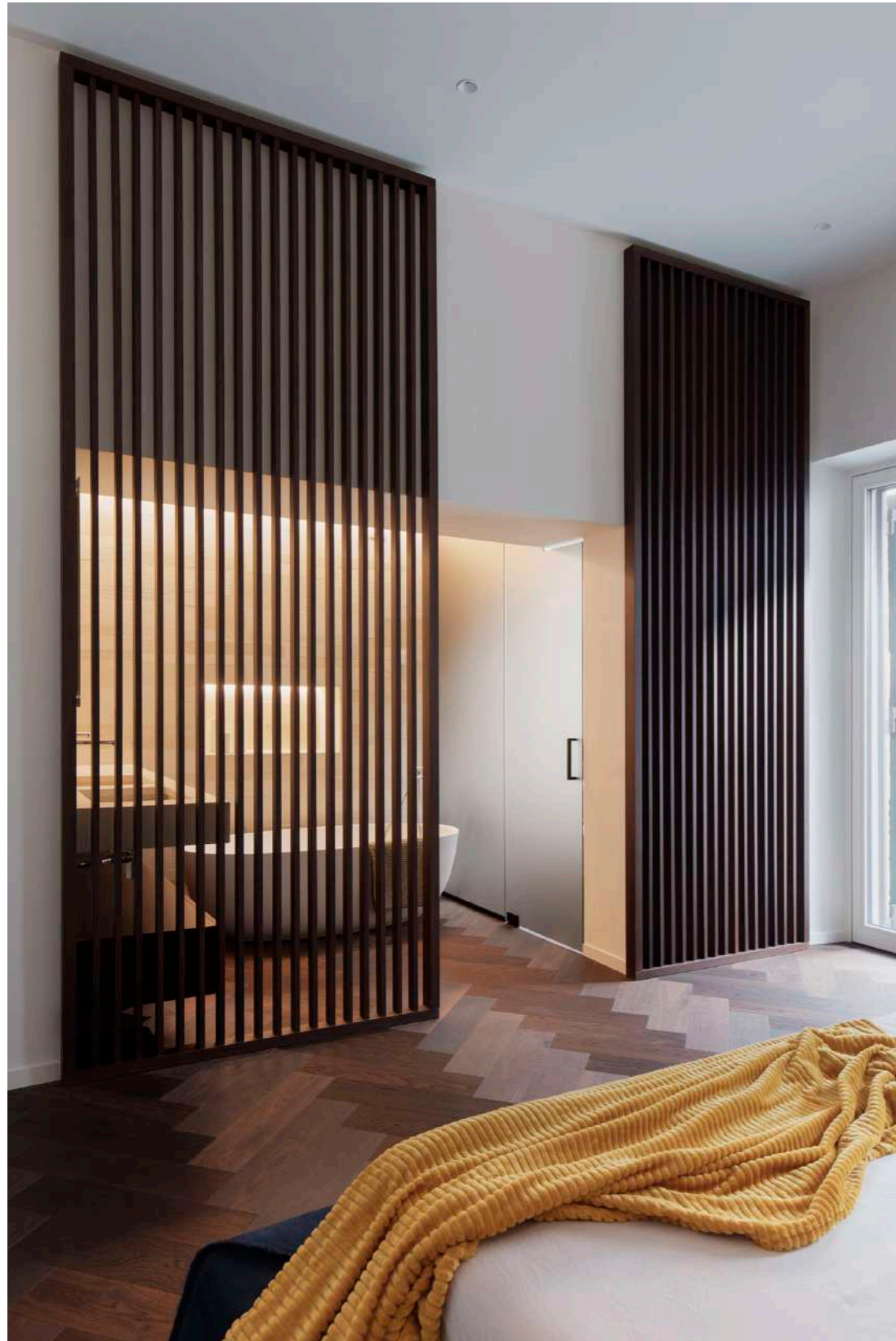



P.A HOUSE

VERONA 2022

Casa PA si trova all'interno di un palazzo storico vicino a Piazza delle Erbe a Verona.

Punto focale della casa è la camera padronale completamente custom made studiata e progettata come una vera e propria suite: una parete in legno a lame verticali nasconde l'armadio progettato dietro al letto matrimoniale. Una grande doccia in vetro bronzato divide l'ambiente creando uno spazio open space aperto verso il bagno. Arredato con le icone del design d'autore, completano gli ambienti pezzi unici in legno disegnati in esclusiva da Michele Perlini. Un impianto di ventilazione meccanica controllata garantisce una qualità dell'aria interna ed un comfort abitativo elevato.







Punto focale della casa è la camera padronale completamente custom made studiata e progettata come una vera e propria suite.



SANIKAL

VERONA 2023

Si sviluppa su una superficie di 1000 metri quadrati su tre piani il nuovo esclusivo showroom progettato per SANIKAL.

Spazi conviviali, pareti verdi e d'argilla si intervallano per creare ambienti all'insegna del benessere. L'uomo è al centro della progettazione. Ogni scelta ha come unico obiettivo la salute fisica e mentale dell'individuo. Architettura Sostenibile e biofilica migliora lo stile di vita grazie all'utilizzo della luce, dei giardini, il verde verticale, l'aria, il legno e un'attenta selezione di materiali che stimolano la sensorialità, il benessere e la creatività.







Il concetto di sostenibilità sarà integrato con l'architettura biofilica: vivere in simbiosi e a contatto con la natura grazie all'utilizzo di elementi organici e naturali che stimolano i nostri sensi e assecondano la nostra tendenza a trovare comfort e ispirazione nei contesti naturali.



HOTEL NERONIANE

MONTEGROTTO 2024

Il progetto prevede l'ampliamento dell'hotel con la progettazione di Suite panoramiche con metrature tra gli 80 e i 140 mq.

E' un concetto di hotel innovativo che estende il tema della sostenibilità e della salute all'ospitalità con un complesso di cure mediche altamente qualificate e trattamenti riabilitativi in una cornice naturale.

L'interior design è basato su materiali naturali e tinte soft con la volontà di trasmettere leggerezza che caratterizza il suo stile. L'arredo custom made si basa sui principi di semplicità formale, sostenibilità e durabilità. Gli interni sono caratterizzati da superfici che stimolano la sensorialità del fruitore invitandolo a toccarle e accarezzarle.







Lame in legno di rovere naturale separano la zona notte dalla mini-spa a vista con vasca e doccia emozionale.

Pareti in argilla color tortora caratterizzano la parete che ospita il camino rigorosamente a vapore acqueo, esperienza multisensoriale per gli ospiti completata dai giardini interni in stile mediterraneo.



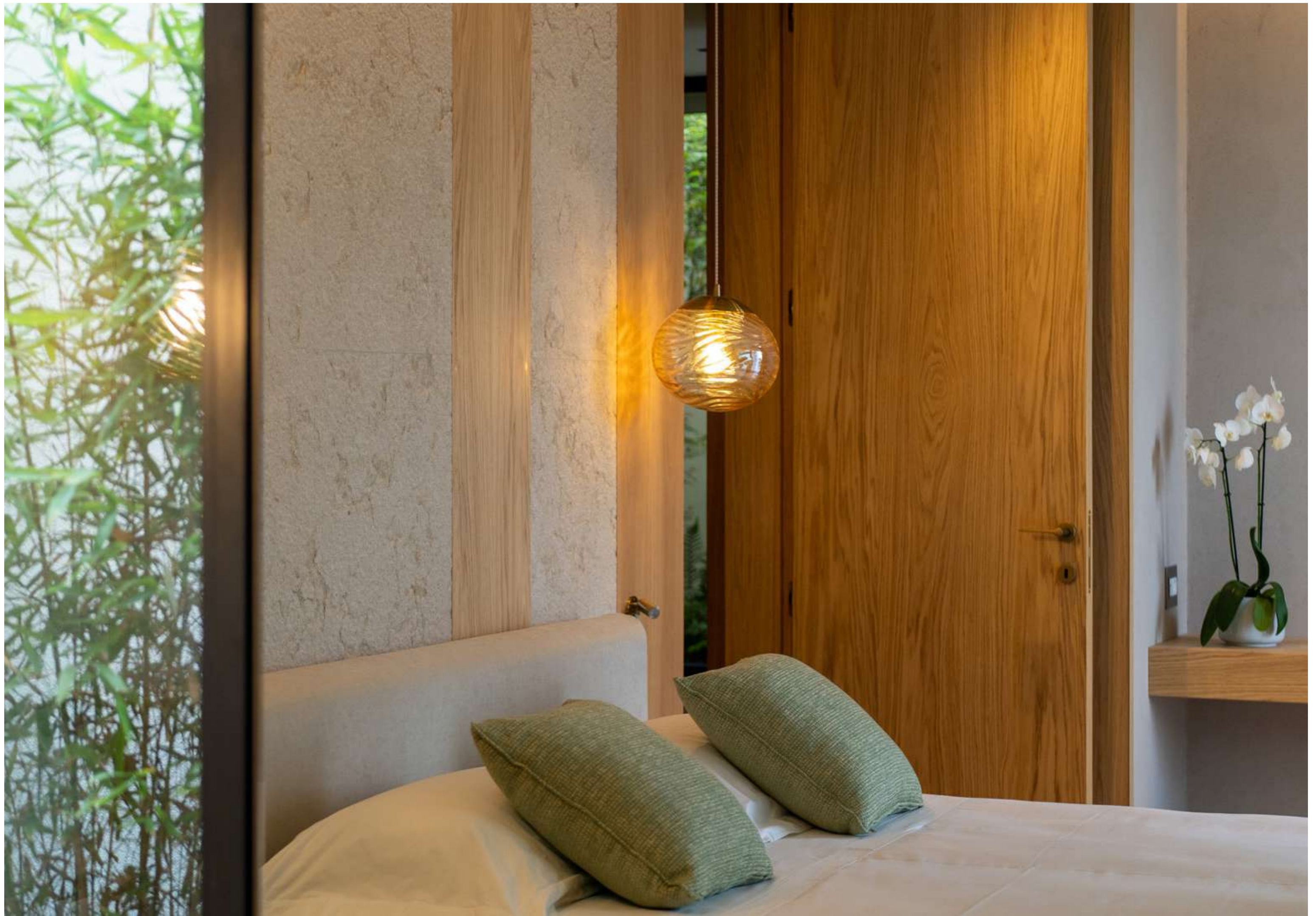

Milano Design Week

CONCEPT

EDEN LUXURY PORTABLE SUITE

MILANO, Piazza Cordusio, 2018

Una micro-suite intelligente e autosufficiente, che utilizza energia solare, adatta per essere installata nelle location più impervie e scenografiche, in cima ad una scogliera o appesa a duemila metri di altezza, tra le montagne, in riva al mare o al lago, in una foresta o in qualsiasi ambiente naturale, completamente autonoma e pronta da usare, senza bisogno di allacci di nessun tipo. Il tutto senza rinunciare al massimo del comfort e ad un lusso ecosostenibile. Un sogno? Al contrario: EDEN Luxury Portable Suite, ideato e progettato da Michele Perlini, è il nuovo, rivoluzionario concept modulare per il turismo emozionale. Completamente prefabbricato, EDEN Luxury Suite può essere facilmente trasportato, sia su strada che con un elicottero, già montato e completo di interni, pronto da abitare. Il modulo base – lungo 6 metri e largo 3 – prevede una grande vetrata sul prospetto principale ed è completato da una terrazza di un metro, su tutta la lunghezza, perfetta per rilassarsi, completamente immersi nel paesaggio circostante. Forte di un elevato grado di sofisticata ricerca progettuale, EDEN amplia gli orizzonti del turismo emozionale, aprendo nuove, inimmaginate possibilità e anticipando possibili soluzioni per le abitazioni del futuro.

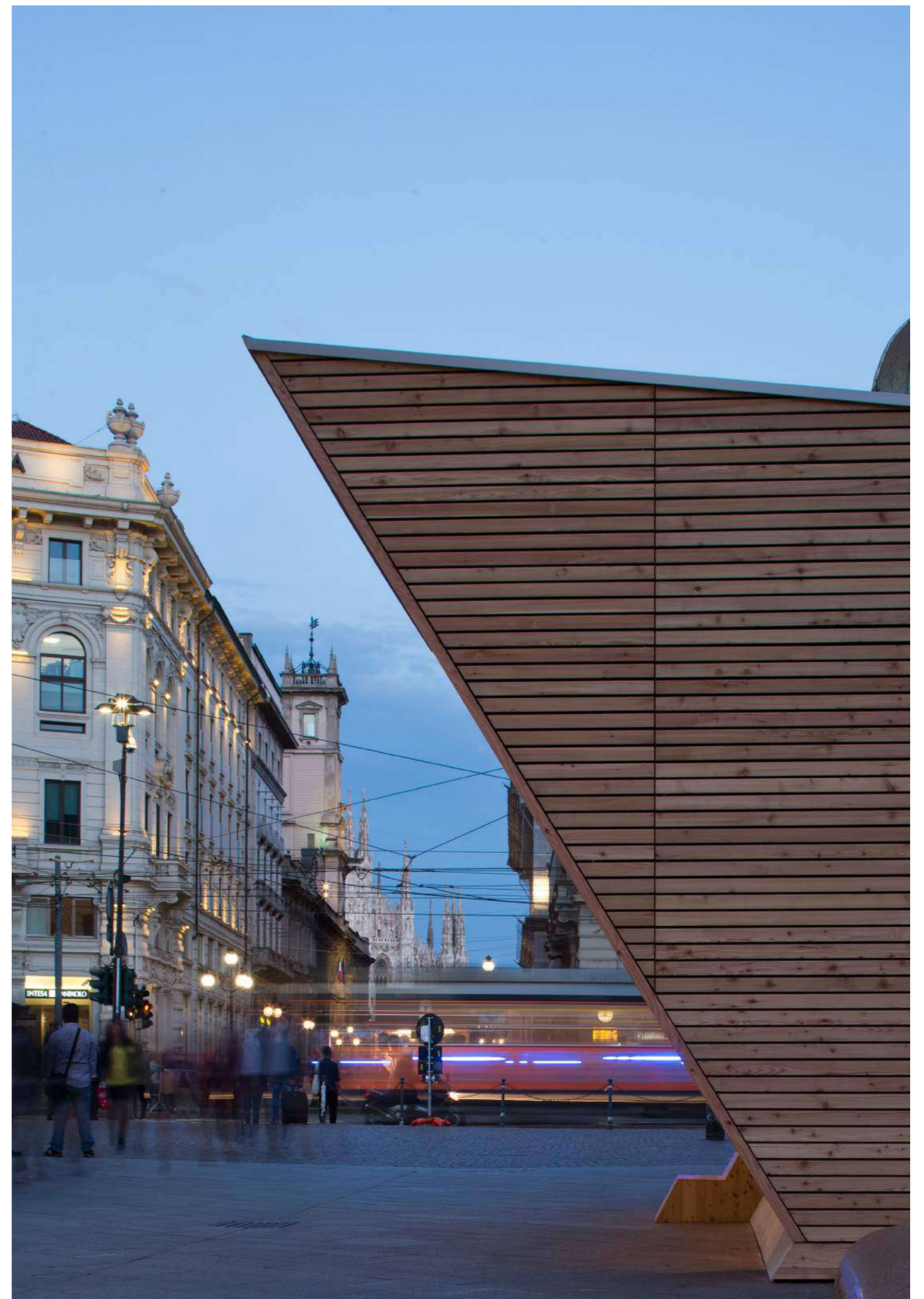



EDEN / LUXURY PORTABLE SUITE



EDEN Luxury Portable
Suite: l'innovativo concept plug&play
che amplia gli orizzonti del turismo
emozionale e anticipa le case del
futuro.

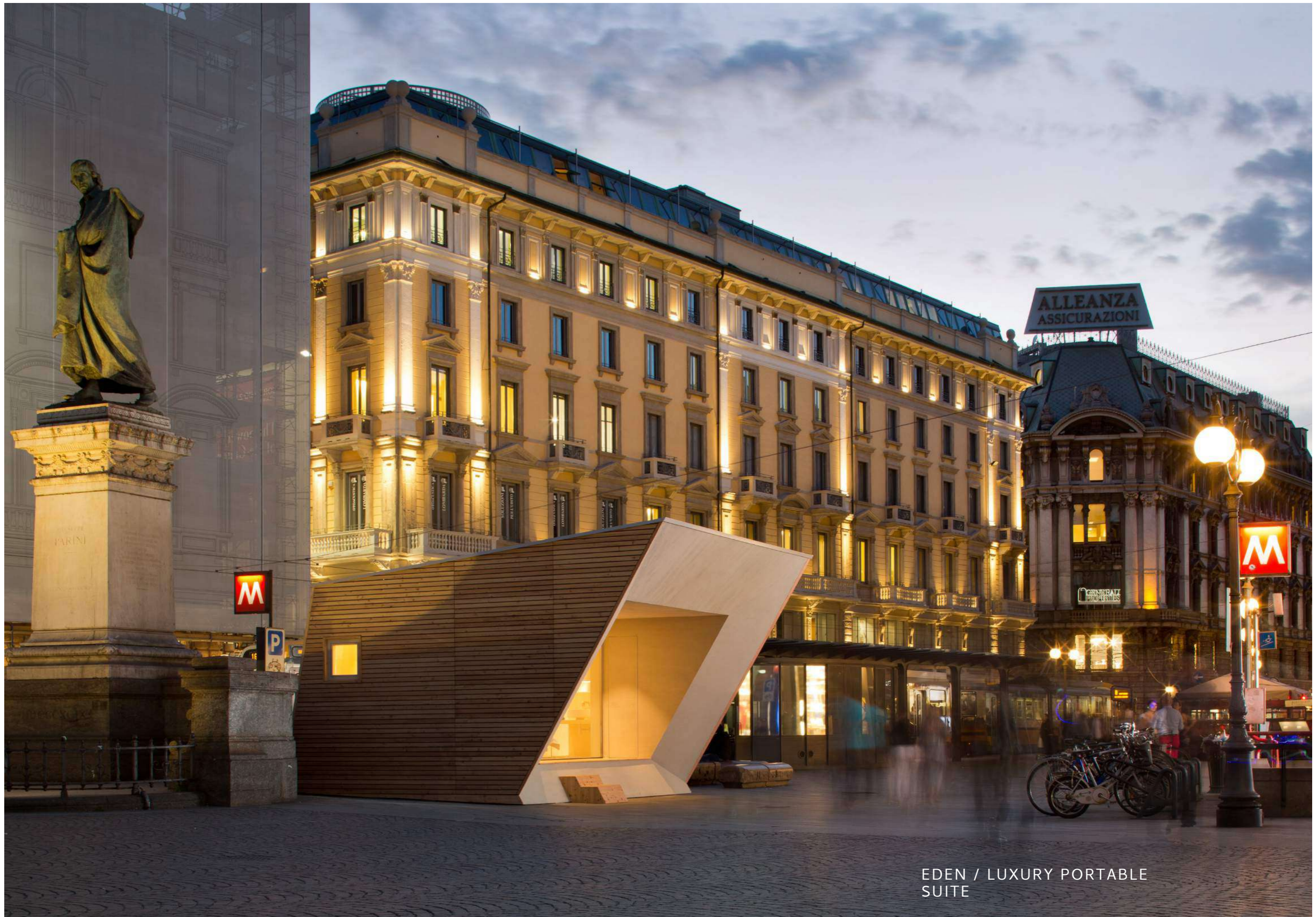

ALLEANZA
ASSICURAZIONI

GENERALI
PROTEZIONE

EDEN / LUXURY PORTABLE
SUITE

NO.MADE LUXURY MOBILE HOME

MILANO, Piazza Cordusio, 2021

NO.MADE è una micro abitazione, uno spazio domestico itinerante immaginato come un buen retiro per location scenografiche, una casa galleggiante o un luogo speciale per spazi urbani. Il modulo prefabbricato è progettato per soddisfare le più strette esigenze di sostenibilità, e consiste in una cellula minimale di dimensioni ridotte (3 x 9 metri) per permetterne un facile trasporto e montaggio, definita da una cornice strutturale in acciaio corten e da una grande facciata panoramica in alluminio in cui elementi fissi ed apribili si integrano senza alcuna interruzione di continuità, un dispositivo “tutto vetro” per immergersi nel paesaggio circostante

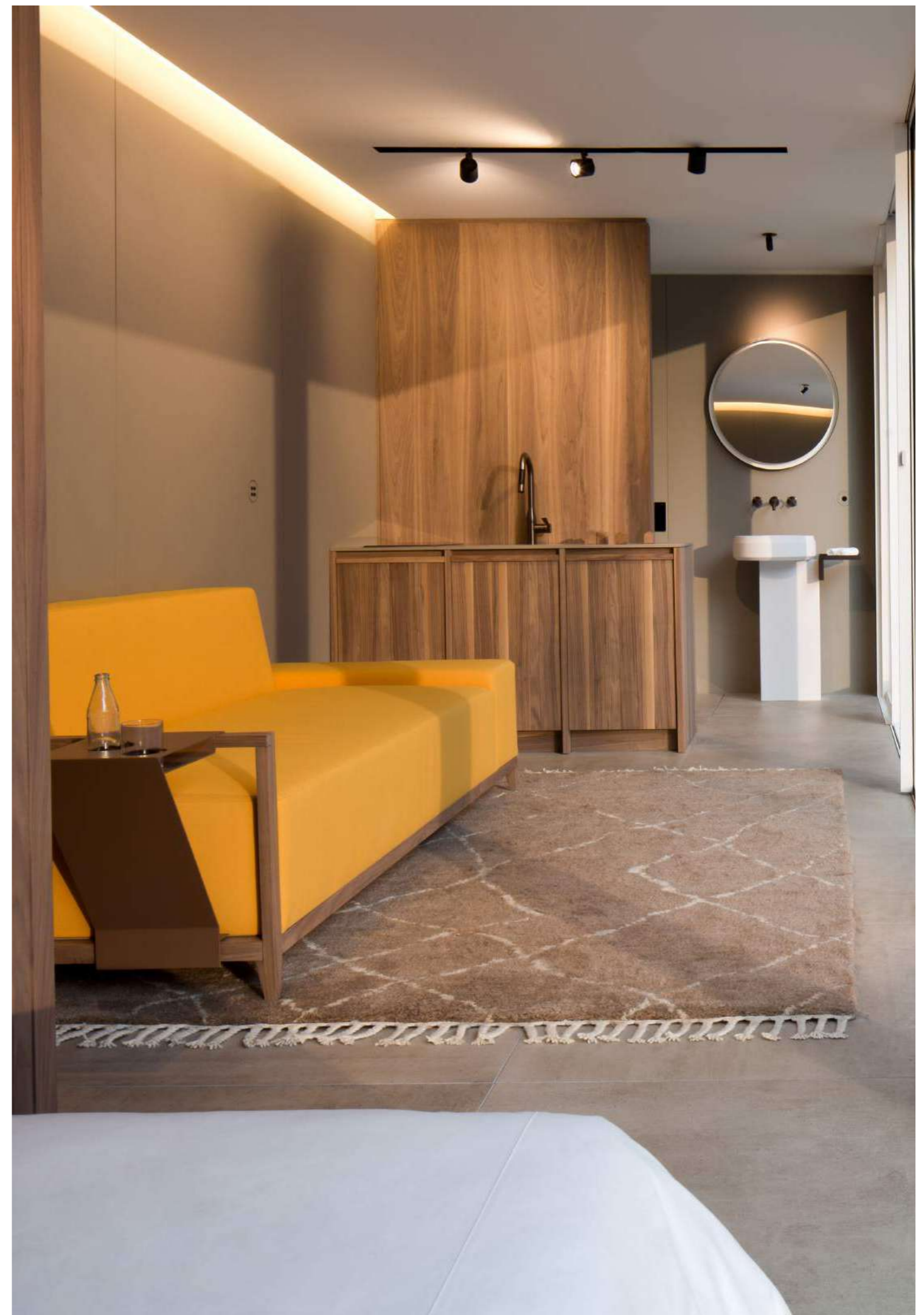



NO.MADE /
LUXURY MOBILE HOME



ESSENTIA YOUR REFUGE

VERONA 2021

ESSENTIA è una micro cellula progettata per tutti coloro che sognano di isolarsi e immergersi nella natura, lontano da tutto e da tutti ma a 2 passi da casa, studiata in ogni suo dettaglio e completamente sostenibile. Si può posizionare in giardino, studiata senza fili nè collegamenti ad acqua o elettricità, è 100% sostenibile e rispettosa dell'ambiente.

Il modulo prefabbricato è progettato per soddisfare le più strette esigenze di sostenibilità, e consiste in una cellula minimale di dimensioni ridotte (3 x 2.5 metri) per permetterne un facile trasporto e montaggio, definita da un rivestimento in legno a doghe e da una facciata completamente inclinata panoramica per immergersi completamente nel verde del proprio giardino : " Che si voglia lavorare, studiare, disegnare, riposare o organizzare un appuntamento romantico in uno spazio speciale, ESSENTIA è realizzata per garantire il massimo del comfort ed un'esperienza unica".







MY SENSES

MILANO, Fermata di Piazza Castello, 2021

Lo storico tram K35 del 1920, grazie ad un makeover interno ed esterno, si trasforma in un elegante spazio arredato secondo criteri ecosostenibili, dentro al quale un'attenta selezione di brand internazionali proporranno attività ed eventi incentrati sul design e artigianalità sostenibile.

Uno spazio in cui si possa interagire, creare connessioni e vivere esperienze nel cuore di Milano spostandosi tra le vie del centro storico di Brera. L'interno del tram è concepito come un grande openspace, nel quale le sedute, rivestite in pregiati tessuti ecosostenibili fanno da cornice ai lunghi tavoli in pietra sinterizzata di Lapitec, poggiati sul parquet firmato Mafi, mentre spicca dal fondo del tram la consolle cucina di Arthesi.

Gli arredi disegnati su misura dall'architetto e la loro attenta realizzazione artigianale ribadiscono l'attenzione dello Studio Perlini al tema dell'impatto ambientale nella progettazione, elementi che si sposano alla perfezione con la scelta del tram, considerato uno dei mezzi di trasporto più sostenibili in circolazione.

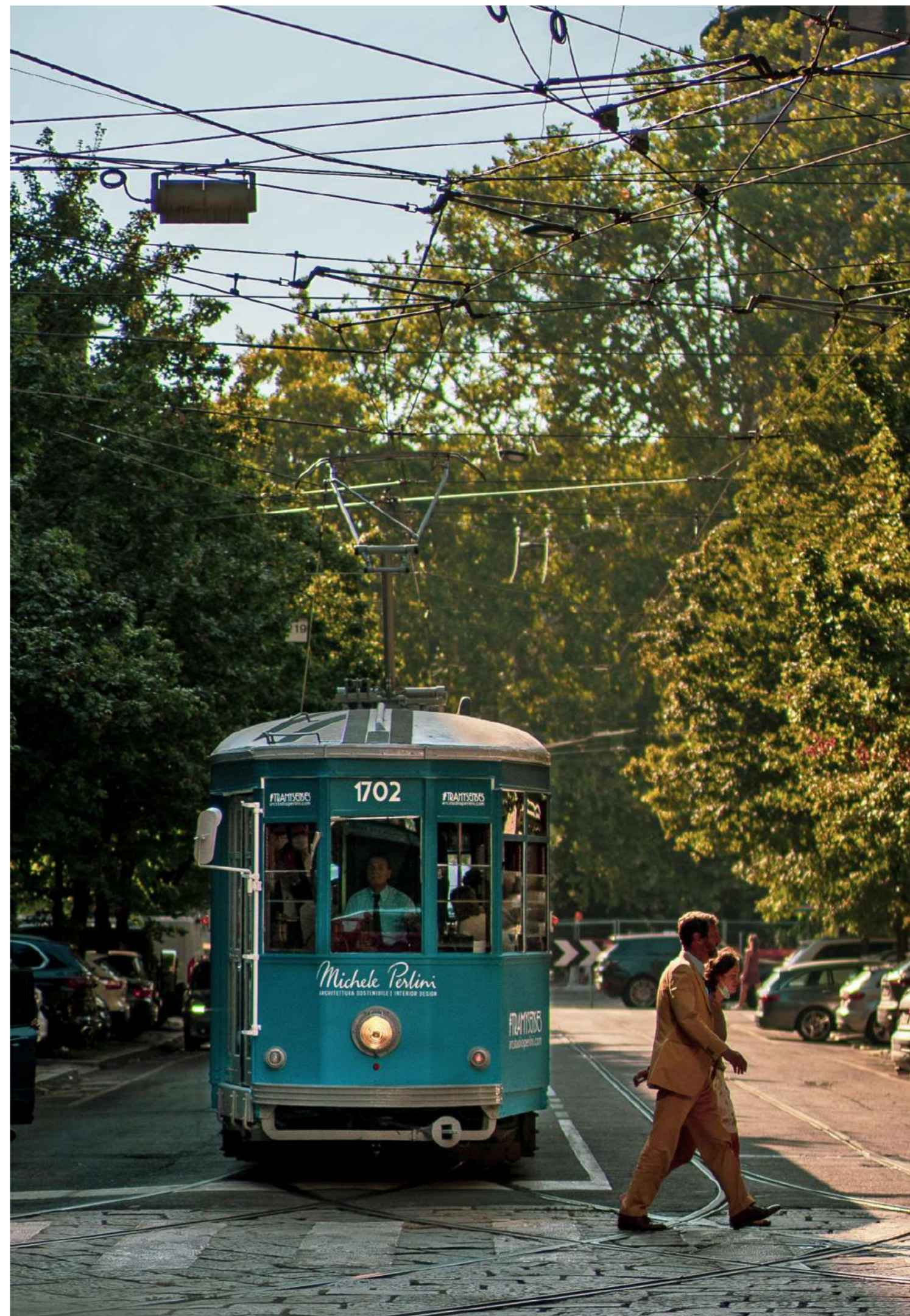





MY SECRET THE FLOATING SPA

MILANO, Largo la Foppa, 2022

My Secret, una SPA galleggiante di ispirazione giapponese nel cuore di Brera votata alla calma e alla contemplazione. Una zattera di 4,5 x 9 m, sospesa su uno specchio d'acqua, si sviluppa un modulo di 2,5 x 6 m con pareti scorrevoli shoji.

Lo stile degli interni ricalca la cifra tipicamente orientale e si affida a superfici in materiali naturali, illuminazione conciliante e pochi elementi decorativi. Il risultato è un effetto puro e incontaminato, con vuoti visivi pensati per incentivare la contemplazione e l'elevazione spirituale.

Il layout del modulo si compone di area relax e notte con ampio futon, sauna finlandese e area doccia emozionale con cromoterapia.

My Secret propone un nuovo modo di pensare al benessere. Il modulo è potenzialmente collocabile dovunque: in un prato, in un bosco o galleggiante sull'acqua.

Personalizzabile su misura, My Secret permette di creare un punto d'incontro tra l'innovazione tecnologica e il bisogno primordiale dell'uomo di tornare alla natura, al silenzio e alla calma.

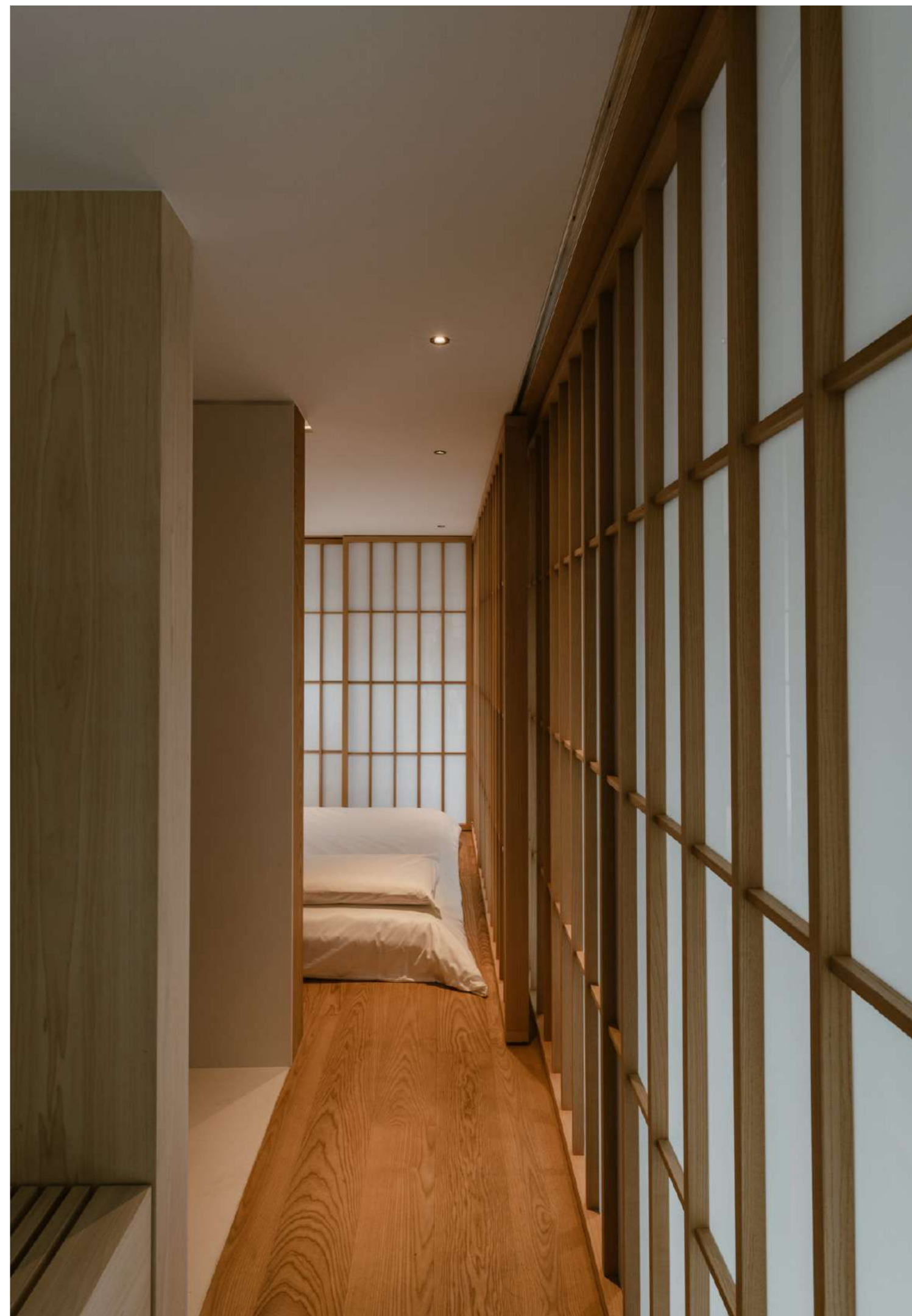





MY FUN

MILANO, Piazza Cordusio, 2023

Un tocco dopo l'altro fino a tagliare il traguardo, attraversando ponti, gallerie, paraboliche e ostacoli: tutti almeno una volta hanno giocato alle biglie e ricordano la spensieratezza vissuta in quegli attimi. Proprio in tributo a quella leggerezza nasce MyFun.

Un circuito per le biglie lungo un totale di 37 ml, una pista circondata da un nastro di rovere su più altezze, attorno a una piattaforma in pietra sinterizzata ecologica Lapitec, che sarà palcoscenico dei diorami degli ultimi progetti dell'architetto, proposti anno dopo anno alle varie edizioni del Fuorisalone e vincitori di diversi riconoscimenti.

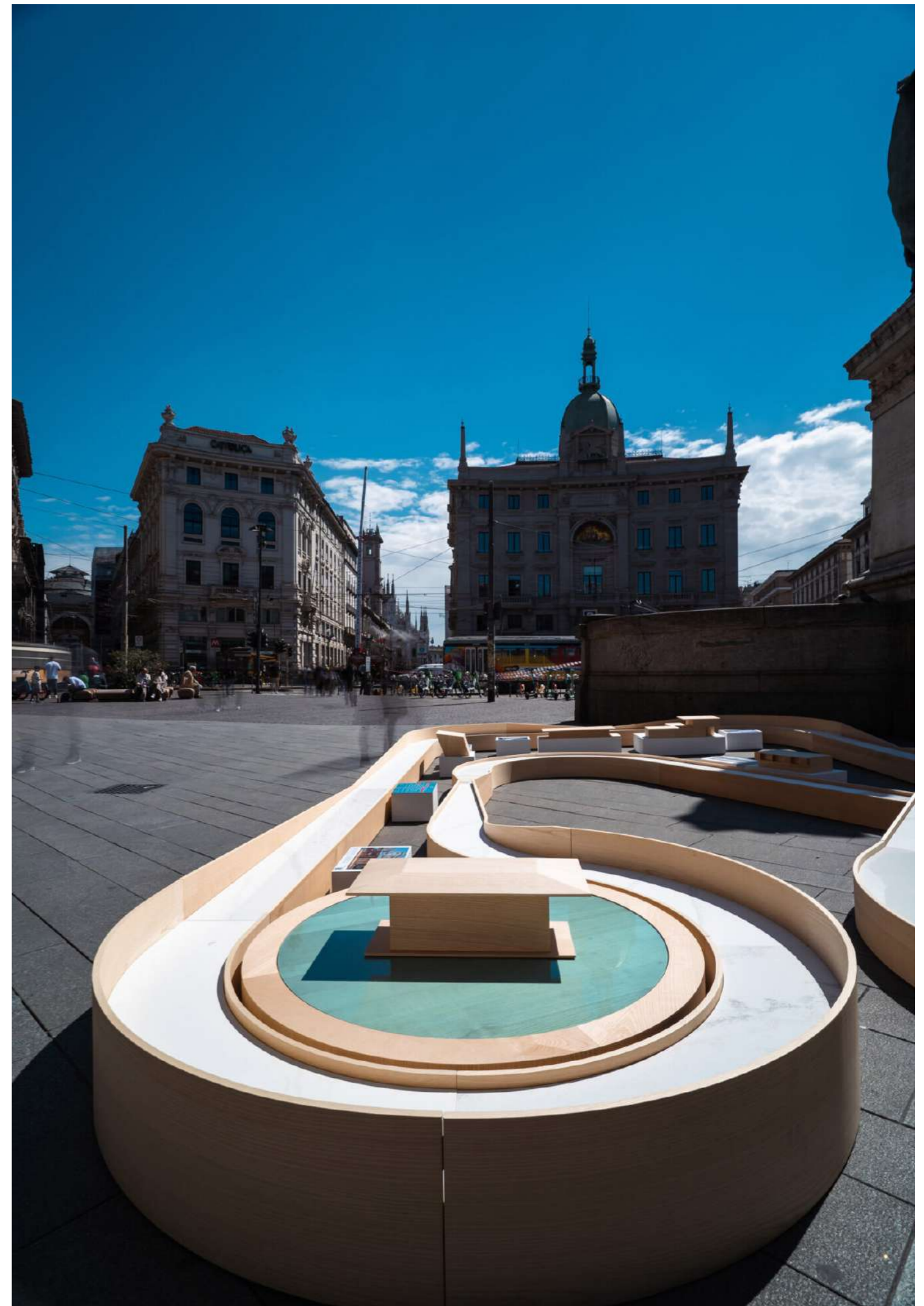



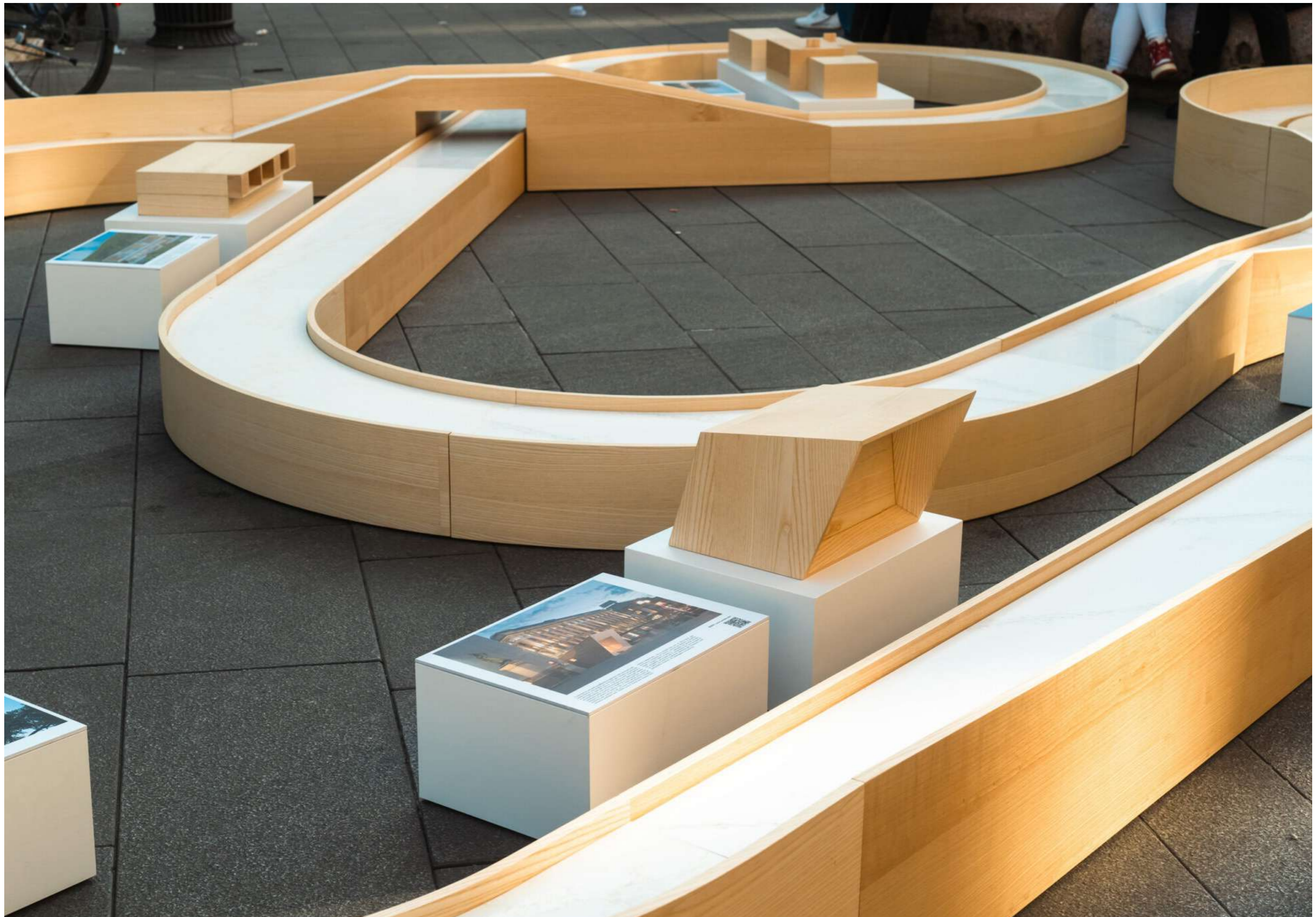

NEUTRO/MY GARDEN

MILANO, Piazza Cordusio, 2024

Un Manifesto dedicato fra uomo e natura, che intende porre il tema progettuale del benessere naturale applicato ad ogni ambito della progettazione. Architettura pubblica e privata, spazio urbano ed Interior design, allestimenti visivi fisici e virtuali, sono questi gli ambiti di applicazione sui quali NEUTRO intende affermare che la natura oggi è una dotazione necessaria ed imprescindibile ogni oltre retorica.





PADIGLIONE INFINITO

MILANO, Piazza Cordusio, 2025

Il Padiglione rappresenta un punto di vista inedito sulla città, un'esplorazione sensoriale che proietta il visitatore in una nuova dimensione: quella della natura urbana. L'esperienza offerta si trasforma in un viaggio intimo e meditativo, in cui ogni individuo può immergersi in uno spazio fluido e senza soluzione di continuità. Qui, la forma della natura si rivela e invita a perdersi al suo interno, lasciando che l'osservatore si confronti con gli elementi fisici dello spazio e quelli della propria interiorità.

Un caleidoscopio di luce naturale, disegnato attraverso tagli calibrati nelle pareti e il sapiente accostamento di superfici opache e riflettenti, guida lo sguardo come in un cannocchiale. Realizzata interamente con legnami pregiati, frutto di una lavorazione artigianale d'eccellenza che rappresenta da sempre l'identità di Mobart Ben. L'esterno è pensato come un particolare sistema realizzato in abete, formato da sei pannelli monolitici che definiscono il volume esterno, scanditi da cinque aperture calibrate che creano un dialogo con la luce, guidando lo sguardo e definendo un percorso visivo verso il Duomo. I pannelli, disposti a ritmo irregolare, richiamano l'effetto degli alberi in un bosco, da cui cadono dettagli in lamiere di ottone e rame creando giochi di luce e riflessi.

L'installazione incornicia Milano e il suo simbolo iconico, il Duomo, privandolo del contesto storico e urbano e proiettandolo in una dimensione sospesa tra il metafisico e lo spirituale. Un progetto che invita a riscoprire la città e la luce, attraverso un'esperienza che fonde architettura, natura e introspezione.





EQUILIBRIA

MILANO, Piazza Cordusio, 2026

Un segno delicato ma potente, capace di evocare una ricerca più profonda: quella dell'equilibrio interiore, fragile e prezioso, che ciascuno di noi, consapevolmente o meno, cerca costantemente di raggiungere.

L'opera trae ispirazione dal classico gioco dello Shangai: tra i bastoncini emerge un unico elemento rosso che, appoggiato a un cilindro a specchio, diventa il fulcro visivo e simbolico della composizione, il punto esatto dell'equilibrio.

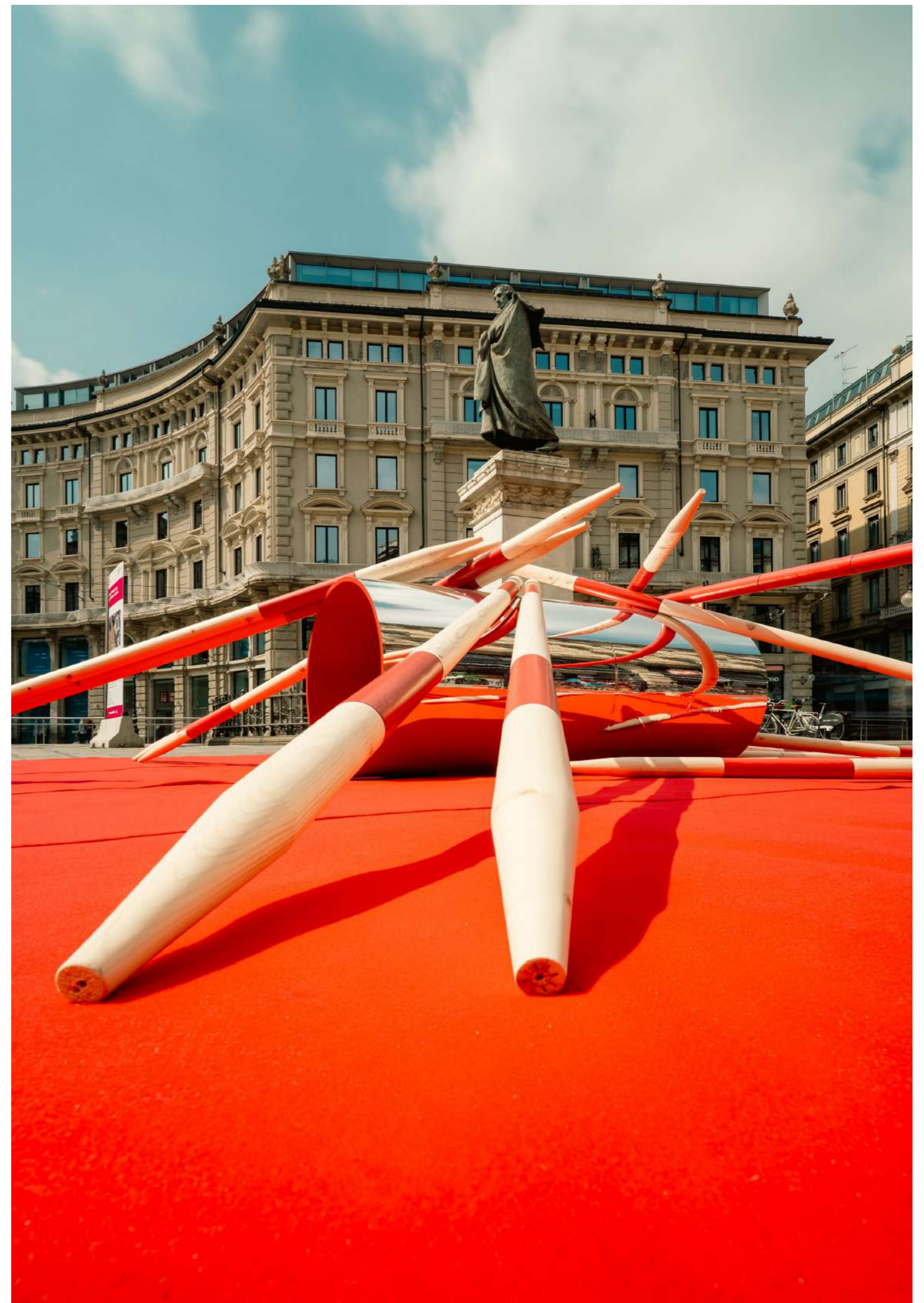



ON GOING

A + G HOUSE

FORTE DEI MARMI 2026

Il progetto nasce da un principio chiaro: semplicità formale come espressione di equilibrio e controllo. La pianta rettangolare, rigorosa e compatta, è stata studiata per ottimizzare il rapporto tra superficie e volume, garantendo efficienza energetica, razionalità distributiva e una percezione spaziale pulita, senza eccessi. L'architettura si fa silenziosa, lasciando che siano luce, proporzioni e materiali a costruire l'identità della casa.





Al piano terra, la zona living si apre in un ampio open space pensato come fulcro conviviale della villa.

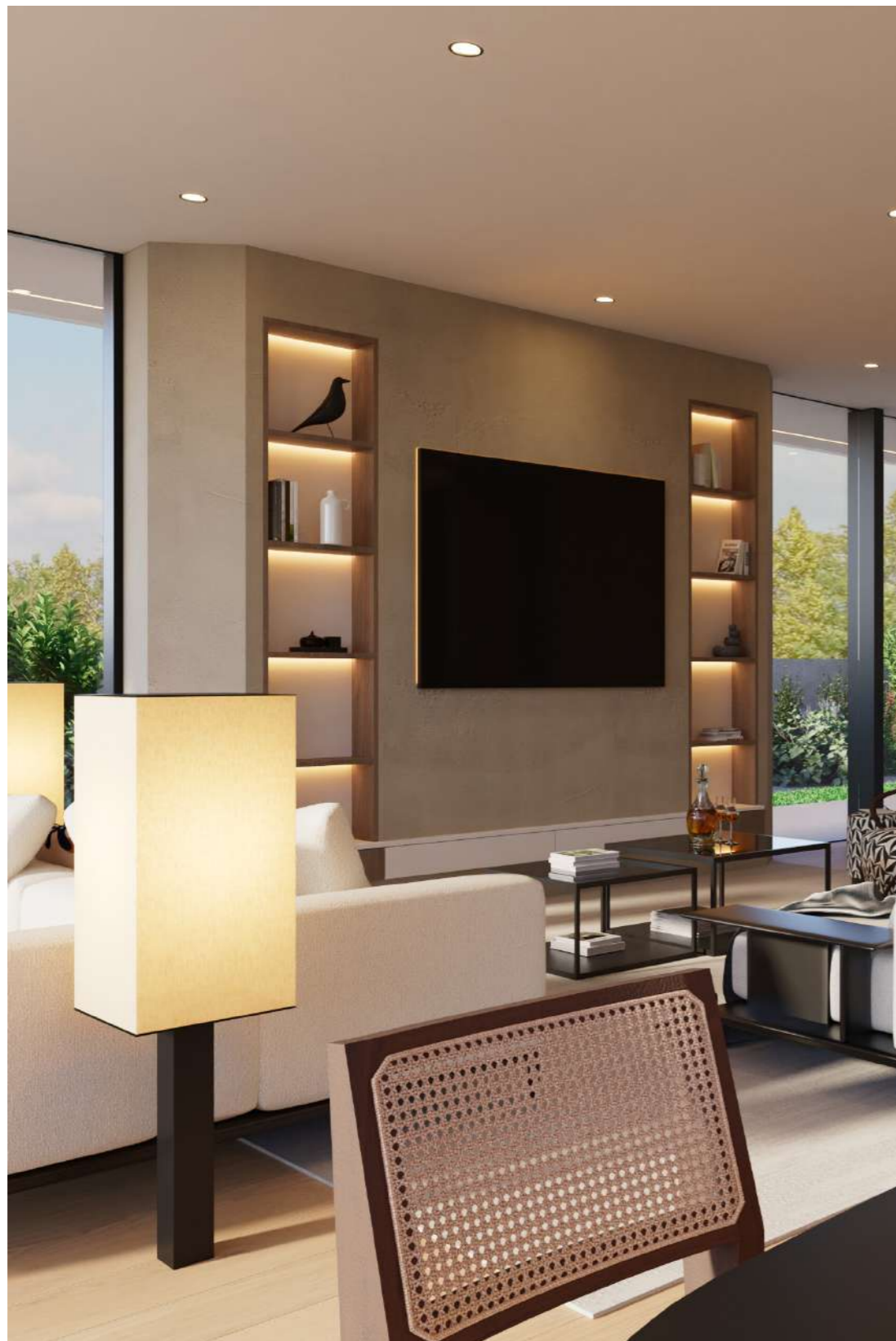



J.V.HOUSE

LAGODIGARDA 2026

Il progetto nasce da un'idea di continuità tra interno ed esterno. Le grandi aperture incorniciano il panorama come quadri naturali, mentre i materiali – pietra locale, legno naturale e superfici materiche – radicano la casa nel territorio, restituendo un senso di appartenenza e autenticità.

La semplicità formale del volume non è solo una scelta estetica, ma anche energetica. La compattezza dell'involucro, l'orientamento studiato e l'integrazione di sistemi ad alta efficienza consentono di raggiungere standard di basso consumo energetico, riducendo dispersioni e ottimizzando il comfort interno in ogni stagione. L'architettura lavora in silenzio: isolamento performante, schermature solari integrate, ventilazione naturale controllata e impianti evoluti dialogano per garantire benessere abitativo e sostenibilità ambientale.





La casa è pensata per ristabilire un legame profondo tra abitante e natura.

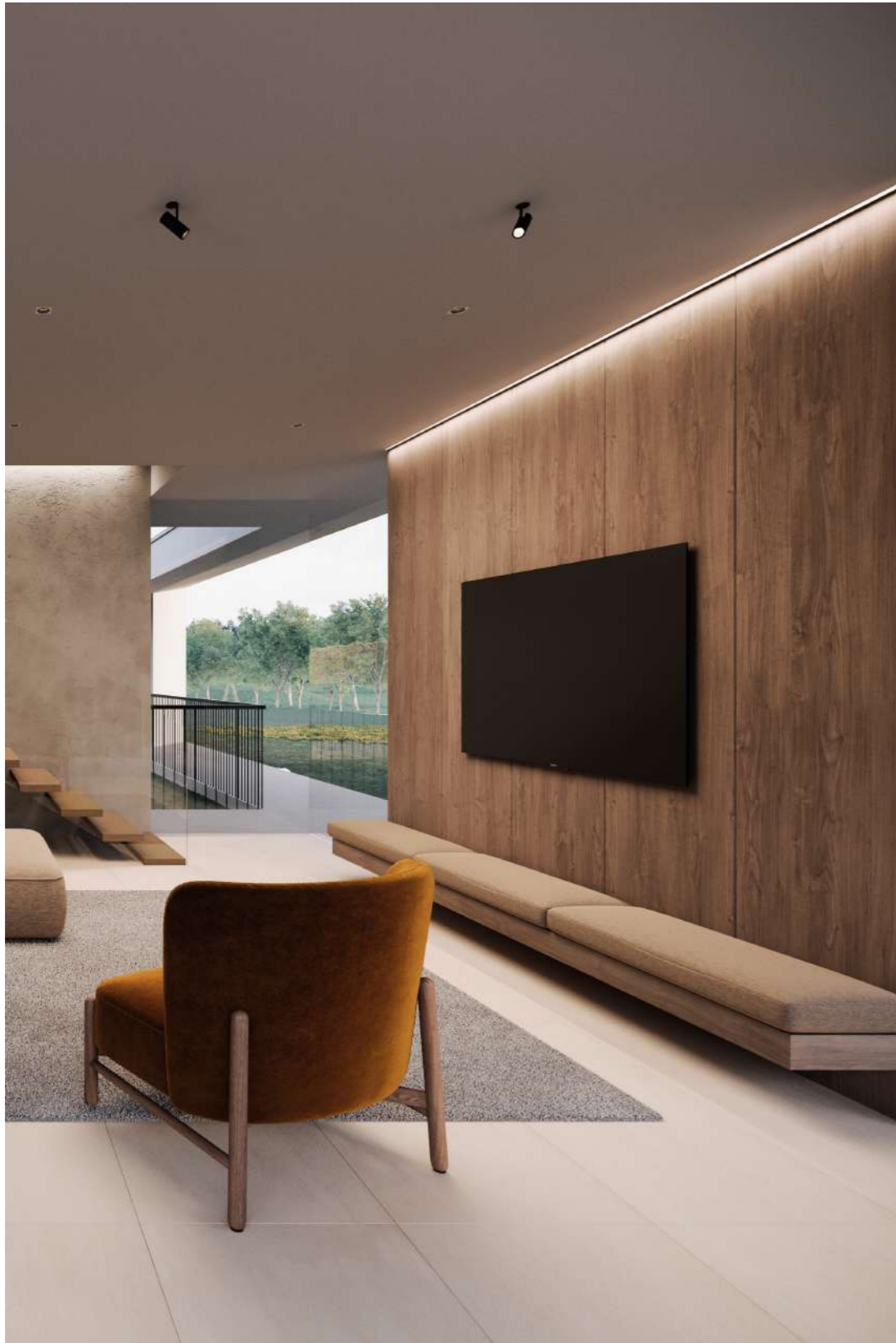



ESSENTIA Village

VERNATE, 2025

Sorge a pochi passi dal lago di Lugano il nuovissimo villaggio progettato in esclusiva dall'architetto Michele Perlini, pluripremiato a livello internazionale e specializzato in architettura sostenibile.

Pure e scultoree nascono così sette esclusive abitazioni su un terreno con una spettacolare vista lago in una posizione strategica e immersa nel verde. Un'architettura leggera ed elegante all'insegna della sostenibilità. Tecnologie di ultima generazione per l'involucro esterno e gli impianti. Per gli interni sono previsti materiali

e finiture di alto livello, completano il progetto la piscina esterna con zona solarium e spazi di vita conviviale, all'insegna del benessere e del comfort.

La zona living open space con cucina a vista così come tutte le camere da letto, padronale e ospiti sono dotate di ampie vetrate che permettono agli interni di fondersi con il giardino circostante. La terrazza verso il prospetto principale protegge la facciata contro le perdite di energia.

Pietra, legno, acqua e luce si intervallano all'insegna di un'architettura sostenibile, contemporanea e a basso consumo energetico.

























MY SECRET

MONTECARLO, 2025

My Secret si trova proprio al centro della zona dei negozi fra lo storico Hotel de Paris e i giardini fronte mare.

Lo stile degli interni ricalca la cifra tipicamente orientale e si affida a superfici in materiali naturali, illuminazione conciliante e pochi elementi decorativi.



C+S House

VERONA, 2025

Il progetto prevede il restyling, la progettazione e l'interior design edll'intero appartamento per una metratura complessiva di 300 mq con un arredo custom made ed un progetto illuminotecnico personalizzato.

Punto focale della casa è la grande terrazza con piscina privata effetto infinity pool con vista verso Verona, zone relax e un giardino mediterraneo con camminamenti e percorsi sensoriali all'insegna del benessere e dell'architettura biofilica.



P.F House

LESSINIA, 2025

Il progetto si sviluppa intorno al concetto di contrada, un nuovo modo di vivere contemporaneo con un'architettura moderna, biofilica e sostenibile.

Un'architettura leggera ed elegante all'insegna della sostenibilità. Tecnologie di ultima generazione per l'involucro esterno e gli impianti. Per gli interni sono previsti materiali naturali e finiture di alto livello, completano il progetto una grande piscina con zona solarium e spazi di vita conviviale, all'insegna del benessere e del comfort.



P+R House

BARDOLINO, 2025

A pochi passi dal lago di Garda, raggiungibile direttamente dalla passeggiata sulla costa, P+R House si trova in una posizione strategica immersa nel verde.

Il progetto sorge su un terreno con una spettacolare vista lago.

Un'architettura leggera ed elegante all'insegna della sostenibilità. Tecnologie di ultima generazione per l'involucro esterno e gli impianti. Per gli interni sono previsti materiali naturali e finiture di alto livello, completano il progetto una grande piscina con zona solarium e spazi di vita conviviale, all'insegna del benessere e del comfort.



HUR House

ROMA, 2025

Un'architettura leggera ed elegante all'insegna della sostenibilità. Tecnologie di ultima generazione per l'involucro esterno e gli impianti. Per gli interni sono previsti materiali naturali e finiture di alto livello, completano il progetto una grande piscina con zona solarium e spazi di vita conviviale, all'insegna del benessere e del comfort.

La zona living open space con cucina a vista così come tutte le camere da letto, padronale e ospiti sono dotate di ampie vetrate che permettono agli interni di fondersi con il giardino circostante. La terrazza verso il lato sud protegge la facciata contro le perdite di energia.



ITALSOFT

ROVIGO, 2025

Il progetto prevede la progettazione della nuova sede dell'azienda con oltre 5000 mq inseriti in un parco anallergico di oltre 7000 mq. L'uomo è al centro della progettazione, spazi conviviali, pareti verdi e specchi d'acqua interni rispettano i canoni dell'architettura biofilica. Oltre 30 uffici privati con 3 sale riunioni e ristorante privato riservato a clienti e dipendenti. All'esterno due campi da tennis, due da padel, piscina e moduli privati per lavorare all'aperto. Completa lo spazio un centro benessere con saune e zone relax per i dipendenti.



A.J House

VERONA, 2025

Immersa nel verde a pochi passi dal centro di Verona si sviluppa su un unico livello fuori terra di 200 metri quadrati. La zona living open space con cucina a vista così come tutte le camere da letto, padronale e ospiti sono dotate di ampie finestre vetrate che permettono agli interni di fondersi con l'esterno circostante. La terrazza verso il lato sud protegge la facciata vetrata contro le perdite di energia.



Villa MALANOTTE

MARCELLISE, 2025

Il restyling della storica Villa Malanotte comprende la ricostruzione della vecchia barchessa con un'ala completamente vetrata su due piani con zona living open Space con affaccio sulla grande piscina a sfioro. Al piano primo la grande camera padronale studiata come una suite privata con cabina armadio e bagno con vasca e doccia emozionale. Completano lo spazio un secondo soggiorno privato e le due camere dei figli con bagno e cabina armadio. La storica villa annessa riprogettata internamente con zona reception e 7 suite progettate con le caratteristiche e la filosofia dell'architettura biofilica.



Marciaga Village

LAGO DI GARDA, 2025

Il progetto prevede la costruzione di 12 ville private con piscina.

Un'architettura leggera ed elegante all'insegna della sostenibilità. Tecnologie di ultima generazione per l'involucro esterno e gli impianti. Per gli interni sono previsti materiali naturali e finiture di alto livello, completano il progetto una grande piscina con zona solarium e spazi di vita conviviale, all'insegna del benessere e del comfort.

La zona living open space con cucina a vista così come tutte le camere da letto, padronale e ospiti sono dotate di ampie vetrate che permettono agli interni di fondersi con il giardino circostante. La terrazza verso il lato sud protegge la facciata contro le perdite di energia.



S.P House

TORINO, 2025

Situata a pochi chilometri dal centro di Torino si sviluppa su un unico livello fuori terra di 250 metri quadrati. La zona living open space con cucina a vista così come tutte le camere da letto, padronale e ospiti sono dotate di ampie finestre che permettono agli interni di fondersi con il giardino circostante. La terrazza verso il lato sud protegge la facciata vetrata contro le perdite di energia.



MALU House

LAZISE, 2025

Il progetto sorge su un terreno con una spettacolare vista lago.

Un'architettura leggera ed elegante all'insegna della sostenibilità. Tecnologie di ultima generazione per l'involucro esterno e gli impianti. Per gli interni sono previsti materiali naturali e finiture di alto livello, completano il progetto una grande piscina con zona solarium e spazi di vita conviviale, all'insegna del benessere e del comfort.

La zona living open space con cucina a vista così come tutte le camere da letto, padronale e ospiti sono dotate di ampie vetrate che permettono agli interni di fondersi con il giardino circostante. La terrazza verso il lato sud protegge la facciata contro le perdite di energia.



S.Z House

VERONA, 2025

Immersa nel verde si sviluppa su un unico livello fuori terra di 250 metri quadrati. La zona living open space con cucina a vista così come tutte le camere da letto, padronale e ospiti sono dotate di ampie finestre vetrate che permettono agli interni di fondersi con l'esterno circostante. La terrazza verso il lato sud protegge la facciata vetrata contro le perdite di energia.



F.L House

ANDRANO, 2025

Immersa nel verde a pochi passi dal mare si sviluppa su un unico livello fuori terra di 150 metri quadrati. La zona living open space con cucina a vista così come tutte le camere da letto, padronale e ospiti sono dotate di ampie finestre vetrate che permettono agli interni di fondersi con l'esterno circostante. La terrazza verso il lato sud protegge la facciata vetrata contro le perdite di energia.



Hotel Terme Neroniane

MONTEGROTTO, 2025

Il progetto prevede l'ampliamento dell'hotel con una nuova struttura di oltre 2000 mq con la progettazione di Suite panoramiche con metrature tra gli 80 e i 140 mq. E' un concetto di hotel innovativo che estende il tema della sostenibilità e della salute all'ospitalità con un complesso di cure mediche altamente qualificate e trattamenti riabilitativi in una cornice naturale. Michele Perlini ha basato l'interior design su materiali naturali e tinte soft con la volontà di trasmettere leggerezza che caratterizza il suo stile. L'arredo custom made si basa sui principi di semplicità formale, sostenibilità e durabilità. Gli interni sono caratterizzati da superfici che stimolano la sensorialità del fruitore invitandolo a toccarle e accarezzarle.



S+A House

POLIGNANO A MARE, 2025

Immersa nel verde a pochi passi dal mare si sviluppa su un unico livello fuori terra di 250 metri quadrati. La zona living open space con cucina a vista così come tutte le camere da letto, padronale e ospiti sono dotate di ampie finestre che permettono agli interni di fondersi con l'esterno circostante. La terrazza verso il lato sud protegge la facciata vetrata contro le perdite di energia.



J.K House

DUBAI, 2025

Un'architettura leggera ed elegante all'insegna della sostenibilità. Tecnologie di ultima generazione per l'involucro esterno e gli impianti. Per gli interni sono previsti materiali naturali e finiture di alto livello, completano il progetto una grande piscina con zona solarium e spazi di vita conviviale, all'insegna del benessere e del comfort.

La zona living open space con cucina a vista così come tutte le camere da letto, padronale e ospiti sono dotate di ampie vetrate che permettono agli interni di fondersi con il giardino circostante. La terrazza verso il lato sud protegge la facciata contro le perdite di energia.



2011

Sept 2011 - **Bio Casa** | May 2011 - **Bioarchitettura** | Mar 2011 - **Abitare a Verona** | Feb 2011 - **Show Room** | Jan 2011 - **Casa Energia** | Dec 2010 - **100 Idee per Ristrutturare** | Sep 2010 - **Presenza tecnica** | Sep 2010 **Costruire** | Jul 2010 - **CasaClima**

2012

Nov 2012 - **Ville e Case prefabbricate** | Oct 2012 - **CASE DA ABITARE** | Oct 2012 - **Vanity Fair. Condè Nast Traveller** | Oct 2012 - **Abitare Verona** | Sep 2012 - **Hotel Domani** | Jun 2012 - **Casa Naturale** | Jul 2012 - **Suite** | **Yearbook Collection 2012 - Ambient e Casa** | Jan 2012 - **CasaClima** | Jan 2012 - **Rifare Casa**

2013

Sept 2013 - **Ville & Casali. The best of** | Sep 2013 - **dentroCasa** | Sep 2013 - **Finestra A** | Aug 2013 - **dentroCasa** | **Annuario 2013 - Case e Architetture** | Jul 2013 - **dentroCasa** | Jul 2013 - **Casa Smart Magazine** | Jul 2013 - **DomusAurea** | Jul 2013 - **Casa Smart Magazine** | Jun 2013 - **dentroCasa** | May 2013 - **dentroCasa** | May 2013 - **Grazia** | Mar 2013 - **Il giornale di Brescia** | Feb 2013 - **CasaNaturale** | Apr 2013 - **Energia Solare & Rinnovabili** | Apr 2013 **CasaClima** | Jan 2013 - **Casa Energia**

2014

DOMUS | Oct 2014 - **AD**

ARCHITECTURAL DIGEST | Oct 2014 - **LIVING Corriere delle Sera** | Sep 2014 - **The Best of Ville e Casali Annuario 2014 - CASE ARCHITETTURE** | Jun 2014 - **CASA NATURALE** | May 2014 - **IL CORRIERE DELLA SERA** | Apr 2014 - **CASA NATURALE** | Feb 2014 - **CASA NATURALE**

2015

Dec 2015 - **Ville & Casali** | Oct 2015 - **dentroCASA** | Oct 2015 - **ABITARE Verona** | Sept 2015 - **dentroCASA** | Sept 2015 - **CASA NATURALE** | Jul 2015 - **Arketipo** | Jun 2015 - **LIVING Corriere delle Sera** | May 2015 - **CASA NATURALE** | Apr 2015 - **INTERNI** | Apr 2015 - **IL GIORNALE**

2016

Vincitore del cubo d'oro ai CasaClima Awards 2016 | Dec 2016 - **SHOW ROOM** | Nov 2016 - **dentroCASA** | Oct 2016 - **CASA NATURALE** | Oct 2016 - **HOME!** | Sept 2016 - **HOME!** | Apr 2016 - **Ville & Casali** | Apr 2016 - **DONNA MODERNA** | May 2016 - **SHOW ROOM** | Jan 2016 - **SHOW ROOM** | Jan 2016 - **CO6AKA (RU)**

2017

2017 May - **Abitare Verona** | 2017 May - **dentroCASA** | 2017 Mar - **SHOW ROOM** | 2017 Feb - **ESTETICA** | 2017 Jan - **SHOW ROOM**

2018

2018 Dec - **CASA NATURALE** | 2018 Dec - **Rifare Casa** | 2018 Nov - **INTERNI** | 2018 Jul - **100 Progetti** | 2018 Jul - **Atelier** | 2018 Jul - **IFDM. Design** | 2018 Jul - **VOGLIA DI DETTAGLI** | 2018 Jul - **ELLE DECOR** | 2018 Apr - **VANITY FAIR** | 2018 Apr - **DOVE** | 2018 Apr - **DDN** | 2018 Feb - **Elle DECOR Italia** | 2018 Feb - **Business People** | 2018 Feb - **Arketipo** | 2018 Feb - **EXIBART** | 2018 Feb - **INTERNI** | 2018 Jan - **Living Corriere della sera** | 2018 Jan - **QUIN**

2019

2019 Dec - **GUEST Magazine** | 2019 Dec - **Atelier Magazine** | 2019 Dec - **Ambiente cucina** | 2019 Nov - **IFDM Interior Furniture Design Magazine** | 2019 Nov - **The Plan** | 2019 Nov - **TOP CLASS Italia Style Magazine** | 2019 Nov - **VERA CLASSE** | 2019 Nov - **MATERIALI CASA** | 2019 Nov **HOTEL DOMANI** | 2019 Sep - **HOTEL DOMANI** | 2019 Sept - **CASA NATURALE** | 2019 Apr **VANITY FAIR** | 2019 Mar **CASA FACILE** | 2019 **dentroCASA** | 2019 **HOME!** | 2019 Mar **Il Sole 24 Ore** | 2019 Mar **COSE DI CASA** | 2019 Mar **ioARCH** | 2019 Mar **ARKETIPO**

2020

2020 Mar - **CASA NATURALE** | 2020 Mar - **AMBIENTE CUCINA** | 2020 Mar - **HOTEL DOMANI** | 2020 Apr - **AMBIENTE CUCINA** | 2020 Apr - **AREA** | 2020 Mag - **CASA NATURALE** | 2020 Lug - **dentroCASA** | 2020 Lug - **ESSENTIA** | 2020 Lug - **Dettagli Home Decor** | 2020 Lug - **Cose di Casa** | 2020 Lug - **Interni Magazine** | 2020 Lug - **Casa Facile** | 2020 Ott - **Cose di Casa** | 2020 Dic - **Best Green Architecture**

2021

2021 Gen - **ioARCH** | 2021 Feb - **ATELIER** | 2021 Mar - **Abitare Verona** | 2021 Mar - **The Plan Panorama Italiano** | 2021 Set - **Casa Naturale** | 2021 Set - **Area** | 2021 Set - **100 Idee per ristrutturare** | 2021 Set - **Cose di casa** | 2021 Set - **MILLIONAIRE** | 2021 Set - **HOTEL DOMANI** | 2021 Set - **AREA** | 2021 Set - **INTERNI Mondadori** | 2021 Set - **ITALO** | 2021 Set - **AD Architectural Digest** | 2021 Set - **dentro CASA** | 2021 Set - **AD Architectural Digest** | 2021 Set - **ELLE DECOR** | 2021 Set - **RAI 3 TG** | 2021 Ott - **COSE DI CASA** | 2021 Ott - **THE GOOD LIFE**

2022

2022 Gen - **HOW TO SPEND IT** | 2022 Mag - **AZURE** | 2022 Giu - **RIFARE CASA** | 2022 Giu - **Marie Claire Maison** | 2022 Giu - **ioArch** | 2022 Giu - **CASA NATURALE**

Aug 2022 - **Le Grand Mag** | Jul 2022 - **Tendances habitat&deco** | June 2022 - **SPN** | May 2022 - **Casa Facile** | May 2022 - **DDB** | May 2022 - **IL GIORNALE** | May 2022 - **Perkinho International** | May 2022 - **IoArch** |

2023

Jan 2023 - **CASA NATURALE** | Jan 2023 - **ATELIER** | Jan 2023 - **THE PLAN** | Jan 2023 - **VILLE E GIARDINI** | Feb 2023 - **CASA NATURALE** | Mar 2023 - **AREA** | Apr 2023 - **THE PLAN** | Apr 2023 - **VILLE E GIARDINI** | Apr 2023 - **VIVI MILANO** | Apr 2023 - **CASA FACILE** | Apr 2023 - **DONNA MODERNA** | Apr 2023 - **ELLE DECOR** | Apr 2023 - **CUCINA AMBIENTE** | Giu 2023 - **GAP Casa** | Giu 2023 - **ARCHIPRODUCTS** | Giu 2023 - **EHOUSING** | Giu 2023 - **ARCHELLO** | lug 2023 - **AREA** | dic 2023 - **COZY VIBE** | dic 2023 - **FASHON CHANNEL** | dic 2023 - **GLOCAL** | dic 2023 - **LIFESTAR** | dic 2023 - **LRYTAS** | dic 2023 - **TELENUOVO** | dic 2023 - **L'ARENA**

2024

2024 Gen **CASA NATURALE** | 2024 Gen **ATELIER** | 2024 **March The Way Magazine** - 2024 - April - **ARKT Space** | 2024 - April **INTERNI**

Magazine | 2024 April **Fuori Salone** | 2024 April **COSE DI CASA** | 2024 April **DDN** | 2024 April **Architektonika** | 2024 April **AMBIENTE CUCINA** | 2024 April **Interior Daily** | 2024 April **Dettagli Home Decor** | 2024 April **Fashion Channel** | 2024 **TG Telearena** | 2024 April **Corriere della Sera**

2025

Gen 2025 - **ATELIER** | Gen 2025 - **FEDERALBERGHI MONTEGROTTO** | Gen 2025 - **DESIGN & CONTRACT** | Gen 2025 - **DDN** | Feb 2025 - **LUXURY TOPICS** | Feb 2025 - **HOTEL DOMANI** | Feb 2025 - **DESIGN DIFFUSION BAGNO & BENESSERE** | Mar 2025 - **THE HOTEL MAGAZINE** | Apr 2025 - **THE PLAN** | Apr 2025 - **INTERNI** | Apr 2025 - **DENTRO CASA** | Apr 2025 - **MILANO TODAY** | Apr 2025 - **MATERIALI DI CASA** | Apr 2025 - **COSE DI CASA** | Apr 2025 - **ABITARE** | Apr 2025 - **YOU BUILD** | Apr 2025 - **VILLE E GIARDINI** | Apr 2025 - **IOARCH** |

2026

Apr 2026 - **MILANO DA SCROCCO** | Apr 2026 - **ARCHI & INTERIOR** | Apr 2026 - **MATERIALI DI CASA** | Apr 2026 - **IL SOLE 24 ORE** |

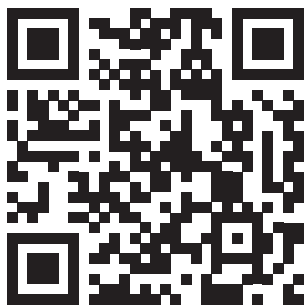

MICHELE PERLINI

Via Madonnina, 9 - 37057 San Giovanni Lupatoto
Verona - Italia

Via delle Scuole, 13 - 6900 Lugano
Paradiso - Svizzera

T. +39 045 549944